



[Digite texto] **ASSOCIAÇÃO CASA DA CRIANÇA DE JAÚ**

Rua: Botelho de Miranda, 64 – Fone: (14) – 3622-3077 – CEP: 17207-260 – Jaú – SP

Email: casadacriancajau@uol.com.br

----- CNPJ 50 760 685/0001-42 -----

RELATÓRIO DAS ATIVIDADES DESENVOLVIDAS DA EDUCAÇÃO FEVEREIRO 2021

DADOS CADASTRAIS DA ASSOCIAÇÃO CASA DA CRIANÇA DE JAÚ

Razão Social: Associação Casa da Criança de Jaú

CNPJ: 50.760.685/0001-42

Data abertura CNPJ: 12/01/1971

End: Botelho de Miranda, 64

Bairro: Vila Hilst **CEP:** 17207-260

Tel: 14 3622-3077

Email: casadacriancajau@uol.com.br

Site: www.casadacriancajau.org.br

Banco Do Brasil

Conta Corrente: 70.384-2

Agência 0027-2

DADOS CADASTRAIS DO REPRESENTANTE LEGAL

Período de atuação da Diretoria: 01/01/2020 à 31/12/2021

Nome: Marilda Rossetto Migliorini

Cargo: Presidenta

Mandato: 01/01/2020 à 31/12/2022

RG: 4866996 **Orgão expedidor:** SSP

CPF: 042.335.778.60

End: Av. Isatino Do Amaral Carvalho, 650 5º andar

Bairro: Vila Assis **Jaú/S.P**

Tel: 14 3416 4487

Email: marilda.rm@hotmail.com.br

Nome: Luis Fernando Chacon

Cargo: Vice-Presidente

Mandato: 01/01/2020 à 31/12/2020

RG: 19.664.733.2 **Orgão expedidor:** SSP

CPF: 141.267.768.85



[Digite texto] **ASSOCIAÇÃO CASA DA CRIANÇA DE JAÚ**

Rua: Botelho de Miranda, 64 – Fone: (14) – 3622-3077 – CEP: 17207-260 – Jaú – SP

Email: casadacriancajau@uol.com.br

----- CNPJ 50 760 685/0001-42 -----

End: Rua Virginia Ferraz de Almeida Prado , 117

Bairro: Jd São Franciso Jaú/S.P

Email: chaconjau@gmail.com

Nome: Claudinei Migliorini

Cargo: 2º Vice- presidente

Mandato: 01/01/2020 à 31/12/2022

RG: 3.098.930.9 **Orgão expedidor:** SSP

CPF: 618.427.538.00

End: Av. Isatino Do Amaral Carvalho, 650 5º andar

Bairro: Vila Assis Jaú/S.P

Email: marilda.rm@hotmail.com.br

DADOS CADASTRAIS DO COORDENADOR/TÉCNICO RESPONSÁVEL

Juliana Marcela. Pauluci

Cargo: Coordenadora Pedagógica

Rg:44861.392.x

Cpf: 390.698.978.06

End: Rua Narciso Baldini, 769

Bairro: Res. Bela Vista CEP:17406.438 Jaú/S.P

Email: Juh.pauluci@hotmail.com

FUNCIONÁRIOS REMUNERADOS

1	ANA OLIVIA LOPES	Educadora	220	CLT
2	BRUNA FADONI DA SILVA	Aux.Desenv. Infantil	220	CLT
3	CARLA APARECIDA ALMEIDA BARROS	Aux. Desenv. Infantil	220	CLT
4	CRISTINA APARECIDA A. DOS ANJOS	Aux. de Cozinha	220	CLT
5	ESMERALDA LHAMAS	Aux. Desenv. Infanril	220	CLT
6	FABIANE DE SOUZA VICENTE	Educadora	220	CLT
7	GABRIELLE RODRIGUES XAVIER	Aux. Desenv. Infantil	220	CLT



[Digite texto] **ASSOCIAÇÃO CASA DA CRIANÇA DE JAÚ**

Rua: Botelho de Miranda, 64 – Fone: (14) – 3622-3077 – CEP: 17207-260 – Jaú – SP

Email: casadacriancajau@uol.com.br

----- CNPJ 50 760 685/0001-42 -----

8	GILCELE CHIARA FERREIRA DA SILVA	Educadora	220	CLT
9	GISELE MESQUITA	Aux. Desenv. Infantil	220	CLT
11	GISLAINE CRISTINA GOMES DE GODOY	Aux. Desenv. Infantil	220	CLT
12	GIZELE ALVES DOS SANTOS	Aux. Desenv. Infantil	220	CLT
13	JOICE DE SOUZA BATISTA	Aux. Desenv. Infantil	220	CLT
14	JULIANA M.PAULUCI KIL	Coordenadora pedagógica	220	CLT
15	JULIANA DA SILVA CLEMENTE	Instrutora de dança	110	CLT
16	LETICIA DO CARMO MUNHOZ	Aux. Desenv. Infantil	220	CLT
17	MARIA CRISTINA DE SOUZA	Auxiliar de Cozinha	220	CLT
18	MARIA EDUARDA DIAS DE SOUZA	Aux. Desenv. Infantil	220	CLT
19	MONICA DOS SANTOS RODRIGUES	Aux. de Serviços Gerais	220	CLT
20	SUELLEN J. PEREIRA	Aux. Desenv. Infantil	220	CLT
21	TAINARA C. DOS SANTOS	Aux. desenv. Infantil	220	CLT
22	VIVIANE T. G. MEIRA	Prof. Ed. Física	110	CLT
23	VANESSA ALMEIDA BONFIM	Aux. Desenv. Infatil	220	CLT
24	ZEZUITO ASSIS DE A. JUNIOR	Aux. Serviços Gerais	220	CLT

MISSÃO

Atender até 180 crianças na faixa etária dos 04 meses aos 3 anos e 11 meses de idade, em regime integral – creche, educando e cuidando para que sejam mais felizes, saudáveis e com todos os seus direitos assegurados, garantindo dignidade, cidadania e contribuindo na formação de crianças éticas e conscientes.

HISTÓRICO

Nos finais da década de vinte, a cidade de Jaú vivia os reflexos da crise da política Café-com Leite (São Paulo e Minas Gerais oscilando e dominando o poder), mas mesmo diante de tais acontecimentos, num pequeno consultório médico localizado “... á Rua Quintino Bocaiúva, nº280, o Dr. Celso Barroso, que tratava de doenças de crianças, sonhava com a criação de uma Casa, onde as crianças Jauenses pudessem ter assistência médica, recreação, cuidados odontológicos e amparo.

Esta ideia rapidamente foi aceita por senhoras, senhoritas, casas comerciais e



[Digite texto] **ASSOCIAÇÃO CASA DA CRIANÇA DE JAÚ**

Rua: Botelho de Miranda, 64 – Fone: (14) – 3622-3077 – CEP: 17207-260 – Jaú – SP

Email: casadacriancajau@uol.com.br

----- CNPJ 50 760 685/0001-42 -----

cidadãos que começaram a promover muitas festas visando angariar recursos para a construção de um prédio para atender às crianças da cidade. O empenho dessas senhoras foi contínuo e a cada oportunidade, novas promoções se evidenciavam, buscando a realização do sonho da edificação.

A notícia feliz da compra do terreno para edificação da Casa da Criança de Jaú foi levada a população através do jornal *Comércio do Jahu* de 16/03/1928, determinando em 15/03 deste mesmo ano a data de sua fundação. O Dr. Celso Barroso pode ser considerado o fundador da Casada Criança de Jaú. Médico respeitado, crítico e batalhador, freqüentemente escrevia artigos na coluna do jornal *O Diário* de nossa cidade, mostrando a sua luta em prol da garantia do direito à saúde, à educação e ao trabalho. Desde a sua fundação a 84 anos, a Casa da Criança teve 12 presidentes, a atual presidência iniciou suas atividades em 17/06/1997 e é representada por *Marilda Rosseto Migliorini*, contando com o vice-Presidente Luis Fernando Chacon, e o 2º vice-presidente *Claudinei Migliorini*, sua tarefa consiste, como nas demais, em promover assistência e bem estar à criança e à família trabalhadora Jauense que dela necessita. Convém ressaltar a importância de inúmeros colaboradores desde a construção e manutenção da Casa até hoje, cidadãos comuns, comerciantes, empresários e as irmãs religiosas que passaram pela Associação Casa da Criança de Jaú, em seu regime de semi-internato. Todos, independentemente da ajuda fornecida, foram importantes para realização da grande obra de caridade para com os pequeninos e familiares que da Casa da Criança de Jaú necessitaram. Não podemos cruzar nossos braços deixando o sonho plantado inicialmente pelas jovens senhoras Jauenses acabar. Estas adquiriram o terreno com muito sacrifício e iniciaram sua construção e a nós compete a tarefa de mantê-la em funcionamento, amparando sempre os que dela necessitam.

Conclamamos a população Jauense e regional a auxiliar esta tão majestosa tarefa e para isso estamos recebendo doações e o trabalho voluntário. Abracemos essa causa com empenho e amor.



[Digite texto] **ASSOCIAÇÃO CASA DA CRIANÇA DE JAÚ**

Rua: Botelho de Miranda, 64 – Fone: (14) – 3622-3077 – CEP: 17207-260 – Jaú – SP

Email: casadacriancajau@uol.com.br

----- CNPJ 50 760 685/0001-42 -----

EXECUÇÃO DAS ATIVIDADES

I-Nível Biológico

a) Prevenção de doenças e acidentes: Oferecemos uma assistência eficaz às crianças. Nos casos de urgência ou emergência, é solicitado aos pais ou responsáveis que retirem imediatamente a criança para as providências cabíveis, conforme prevê regulamento interno assinado no ato da matrícula, e no Regimento Interno Da Associação Casa da Criança de Jaú, sendo obrigatória a apresentação do atestado médico para justificar falta/ausência, se for o caso;

b) Alimentação: Trabalhamos para que as crianças adquiram novos hábitos alimentares, cumprindo o objetivo com relação à aceitação de novos alimentos, hábitos corretos ao fazer as refeições, higiene no preparo de alimentos, controle e cumprimento de cardápio equilibrado, evitando o desperdício;

C) Higiene: Temos como foco a orientação diária no que diz respeito a higiene da mãos, dos dentes, unhas e cabelos, com vistoria diária. Há também rigor na execução da conservação nas tarefas de limpeza da creche.

II- Nível Doméstico-familiar:

- Elevação do nível doméstico-familiar das crianças atendidas pela creche.
- Estímulo a uma integração entre criança-família-creche:

Participação da família: Através de reuniões periódicas com os pais, objetivando um melhor entrosamento entre criança-creche-família, cuja finalidade principal é transmitir as atividades desenvolvidas com seus filhos, bem como orientá-las a dar acompanhamento e estímulo em casa. Alguns assuntos tratados: campanha contra pediculose, crianças com problemas e saúde devem ficar afastadas, importância do papel da mãe em relação a criança, carinho e educação dos filhos, o cuidar e o educar da creche, o trabalho pedagógico.

III- Nível sócio-cultural:

-Proporcionamos meios para o desenvolvimento integral de sociabilidade e do espírito criativo da criança:

a) Orientação ao lazer: estimulamos as crianças a participarem das datas festivas e comemorativas, como: Festa da Páscoa, Festa de dia das Mães, Festa Junina, Festa da



[Digite texto] **ASSOCIAÇÃO CASA DA CRIANÇA DE JAÚ**

Rua: Botelho de Miranda, 64 – Fone: (14) – 3622-3077 – CEP: 17207-260 – Jaú – SP

Email: casadacriancajau@uol.com.br

----- CNPJ 50 760 685/0001-42 -----

Criança, Festival da Primavera, Festa de Natal, como também em festas cívicas e culminância de Projetos, conscientizando-as do valor e o significado de cada uma delas:

b) Atividades pedagógicas: relacionadas aos conteúdos trabalhados dentro dos projetos pedagógicos entregues conforme planejamento mensal. O trabalho visa realizar a promoção das crianças através da sua condição de vida em comunidade, objetivando uma melhor convivência com seus familiares dentro de suas possibilidades e, preparando-as a tornarem-se cidadãs conscientes e responsáveis para conviver em sociedade.

ADMINISTRATIVO E FINANCEIRO:

- Reuniões mensais com funcionários para avaliação do trabalho desenvolvido;
- Reuniões mensais com a diretoria para discussão de programas, projetos e prestação de contas;
- Elaboração de toda a documentação necessária para prestação de contas, renovação de certificados e isenções;
- Elaboração de programas e projetos;
- Supervisão e gerenciamento de voluntários;
- Supervisão e gerenciamento de funcionários;
- Supervisão e gerenciamento de programas e projetos;
- Atendimento familiar individual e grupal;

QUADRO DE ATENDIMENTO:

- Berçário I e II = crianças de 4 meses a 01 ano e 11 meses .
- Maternal I = crianças de 02 a 02 anos e 11 meses.
- Maternal II = crianças de 03 a 03 anos e 11 meses.

ATENDIMENTO REMOTO

Iniciamos o mês de Fevereiro com a formação dos grupos de whatsapp de cada sala, o objetivo dos grupos é passar as informações e também enviar vídeos feitos pelas Educadoras.



[Digite texto] **ASSOCIAÇÃO CASA DA CRIANÇA DE JAÚ**

Rua: Botelho de Miranda, 64 – Fone: (14) – 3622-3077 – CEP: 17207-260 – Jaú – SP

Email: casadacriancajau@uol.com.br

----- CNPJ 50 760 685/0001-42 -----

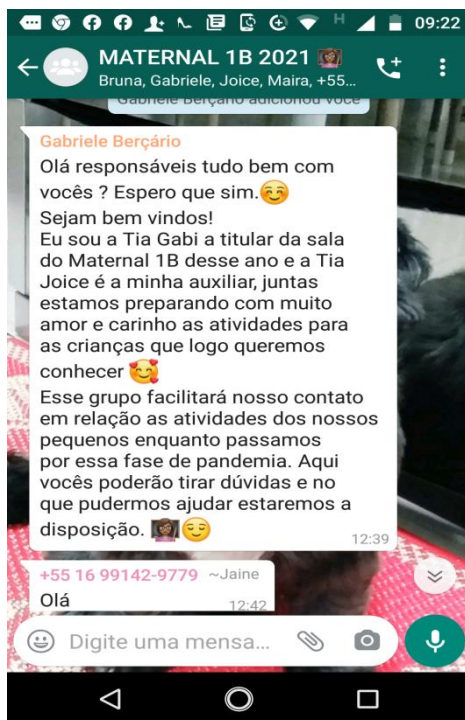
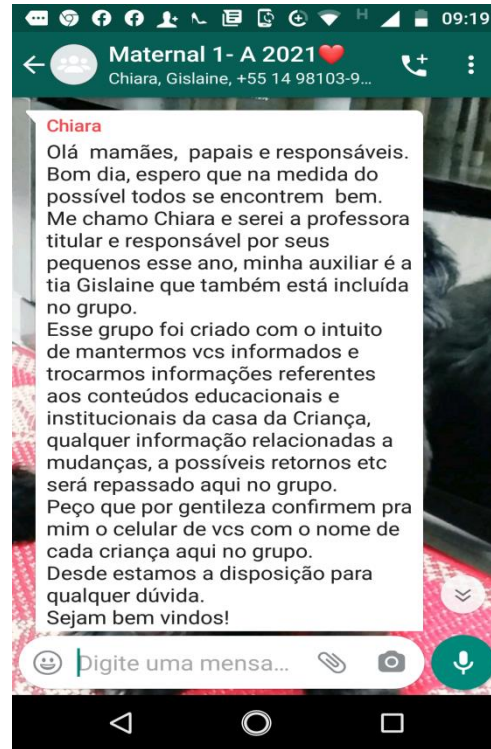



[Digite texto] **ASSOCIAÇÃO CASA DA CRIANÇA DE JAÚ**

Rua: Botelho de Miranda, 64 – Fone: (14) – 3622-3077 – CEP: 17207-260 – Jaú – SP

Email: casadacriancajau@uol.com.br

----- CNPJ 50 760 685/0001-42 -----

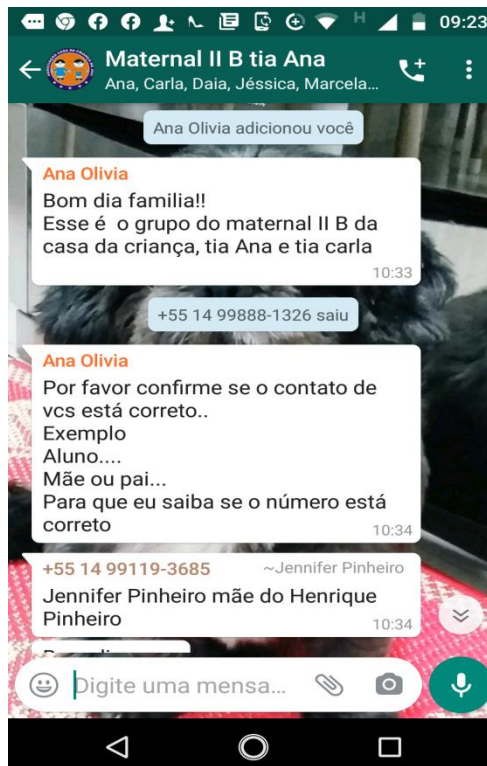
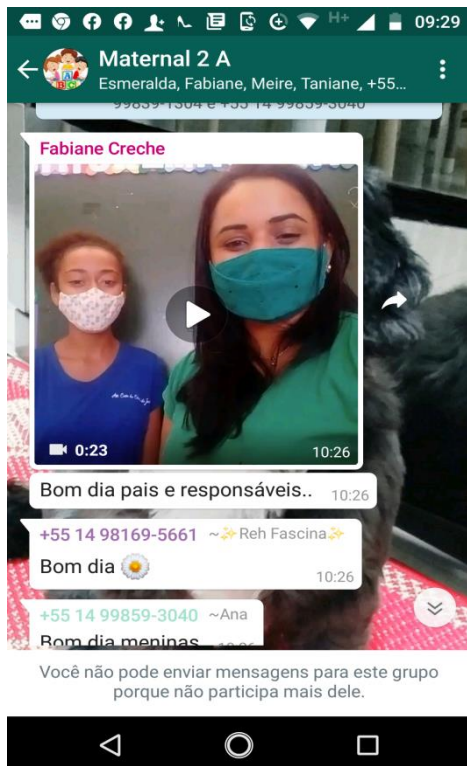

REUNIÃO MENSAL DE EQUIPE





[Digite texto] **ASSOCIAÇÃO CASA DA CRIANÇA DE JAÚ**

Rua: Botelho de Miranda, 64 – Fone: (14) – 3622-3077 – CEP: 17207-260 – Jaú – SP

Email: casadacriancajau@uol.com.br

----- CNPJ 50 760 685/0001-42 -----





[Digite texto] **ASSOCIAÇÃO CASA DA CRIANÇA DE JAÚ**

Rua: Botelho de Miranda, 64 – Fone: (14) – 3622-3077 – CEP: 17207-260 – Jaú – SP

Email: casadacriancajau@uol.com.br

----- CNPJ 50 760 685/0001-42 -----

RELATORIOS DE VÍDEOS POSTADO NO FACEBOOK :

Tema: Explorando a imaginação

Dia: 02/02/2021

Educadora: Ana Olímpia Lopes

Auxiliar: Carla Aparecida Almeida Barros

Sala: Maternal II B

Local: Associação Casa da Criança de Jaú

Objetivo: Estimular a imaginação da criança, através de uma música brincando.

Justificativa: Nessa fase da infância é muito importante se estimular a imaginação, pois a fantasia acompanha a criança em suas experiências diárias e assim ela aprende o novo.

Desenvolvimento: Nesse vídeo explorei a música “a garrafa” de forma lúdica brincando e transformando ela em vários objetos.

Foi um vídeo muito tranquilo de fazer onde as crianças se envolveram e se divertiram muito fazendo em casa também.

Link do vídeo:

<https://www.facebook.com/casada.crianca.50/videos/3421757691268189>



[Digite texto] **ASSOCIAÇÃO CASA DA CRIANÇA DE JAÚ**

Rua: Botelho de Miranda, 64 – Fone: (14) – 3622-3077 – CEP: 17207-260 – Jaú – SP

Email: casadacriancajau@uol.com.br

----- CNPJ 50 760 685/0001-42 -----

Casa da Criança está com **Marilda Rossetto Migliorini**.
2 de fev · 🌐

Bom diaaaa crianças !!!
Continuamos explorando a imaginação através das brincadeiras, hoje tia Carla e tia Ana mostram para vocês que uma garrafinha pode se transformar em muita coisa. Vamos conferir e se divertir com elas ??
🥰🥰

Você, Bruna Fadoni e outras 26 pesso... > 👍

Fabiane Vicente Soave

7 sem Curtir Responder

Caio X Déborah

7 sem Curtir Responder

Marcela Da Costa Barbosa

7 sem Curtir Responder

Grazi Pepe

📷 Escreva um comentário... 🧩 🗨️ 😊



[Digite texto] **ASSOCIAÇÃO CASA DA CRIANÇA DE JAÚ**

Rua: Botelho de Miranda, 64 – Fone: (14) – 3622-3077 – CEP: 17207-260 – Jaú – SP

Email: casadacriancajau@uol.com.br

----- CNPJ 50 760 685/0001-42 -----

Tema: Estimulando a imaginação

Objetivo: Estimular a imaginação e criatividade da Criança promovendo interação familiar através da construção de brinquedos com materiais reciclados.

Turma: Berçário

Responsável: Gizele Alves S. Herrera com a participação das gêmeas Julia Camilla Henriques e Julie Francine Henriques

Local: Office-me casa

Data:08/02/2021

Desenvolvimento:É durante a educação infantil que as crianças desenvolve sua capacidade de imaginação e curiosidade e elas começam a entender o mundo ao seu redor.Exatamente por isso,exercitar sua imaginação é muito importante nessa fase.Nesse vídeo apresentei uma de muitas formas de como estimular a imaginação ,através de conversas e apresentar materiais reciclados. Por exemplo:rolinhos de papel higiênico podem virar;carrinhos,binóculos e até mesmo lindas pulseiras e braceletes.

Uma simples caixa de papelão pode virar um lindo castelo ou uma casinha,assim levando as crianças a pensar e usar sua imaginação e capacidade criativa, a criança cria e transforma seus próprios brinquedos,embarcando numa brincadeira que contribuirá para o seu desenvolvimento,mostrando para os pais que essa pode ser uma forma simples e divertida de estimular a imaginação das crianças em casa.

Link:<https://www.facebook.com/casada.crianca.50/vídeos/3436680063109285>



[Digite texto] **ASSOCIAÇÃO CASA DA CRIANÇA DE JAÚ**

Rua: Botelho de Miranda, 64 – Fone: (14) – 3622-3077 – CEP: 17207-260 – Jaú – SP

Email: casadacriancajau@uol.com.br

----- CNPJ 50 760 685/0001-42 -----

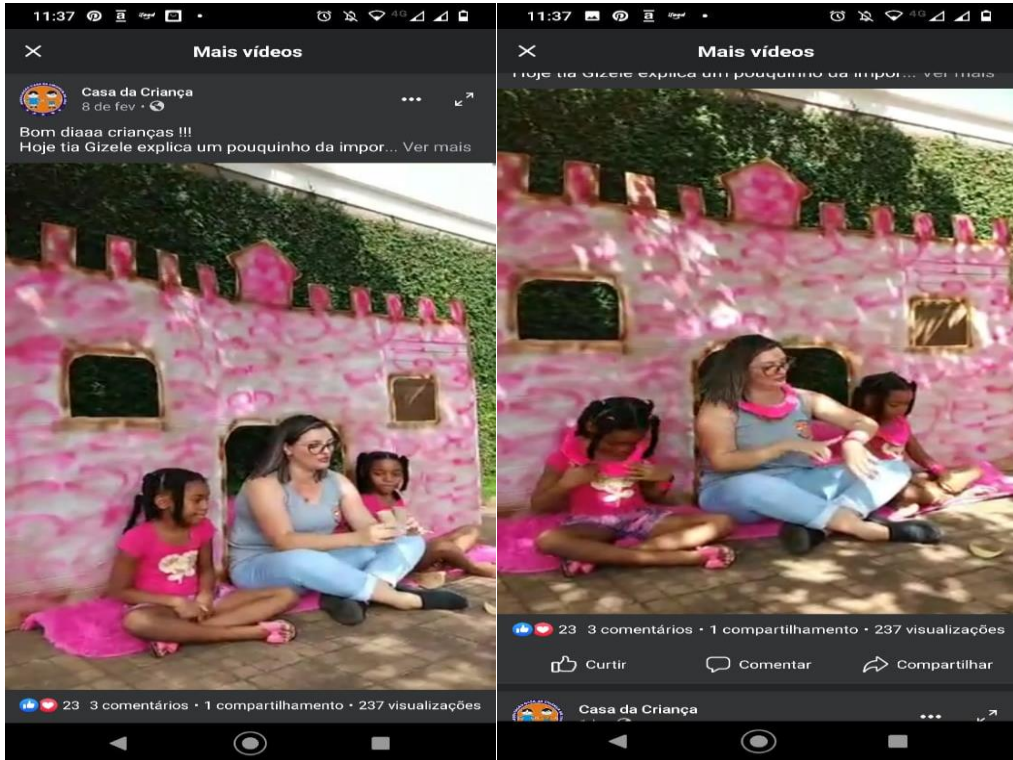



[Digite texto] **ASSOCIAÇÃO CASA DA CRIANÇA DE JAÚ**

Rua: Botelho de Miranda, 64 – Fone: (14) – 3622-3077 – CEP: 17207-260 – Jaú – SP

Email: casadacriancajau@uol.com.br

----- CNPJ 50 760 685/0001-42 -----

Tema: Estimulando a imaginação- Conversando e Brincando

Objetivo: Estimular a imaginação e promover interação familiar através de brincadeiras

Turma: Berçário

Responsável: Gizele Alves S.Herrera com a participação do Bryan Costa de Oliveira

Local: Home Office-me casa

Data: 09/02/2021

Desenvolvimento: As conversas e brincadeiras são ótimas oportunidades das crianças soltar a imaginação. O brincar possibilita o desenvolvimento de uma relação de proximidade e confiança, dando espaço para que a criança se expresse, e seja acolhida. Por isso usamos muito rodinhas de conversas e brincadeiras na creche. Com a participação do Bryan brincamos de carrinho e conversamos sobre o que ele quer ser quando crescer, também conversamos sobre as cores dos carrinhos, onde ele começou a falar as cores em inglês, montamos um porta carrinho com materiais reciclados levando ele a soltar sua imaginação.

Dessa forma mostrando para os pais que as conversas e brincadeiras é uma forma simples e fácil de estimular a imaginação das crianças em casa.

Link:<https://www.facebook.com/casada.crianca.50/vídeos/3439321696178455>



[Digite texto] **ASSOCIAÇÃO CASA DA CRIANÇA DE JAÚ**

Rua: Botelho de Miranda, 64 – Fone: (14) – 3622-3077 – CEP: 17207-260 – Jaú – SP

Email: casadacriancajau@uol.com.br

----- CNPJ 50 760 685/0001-42 -----

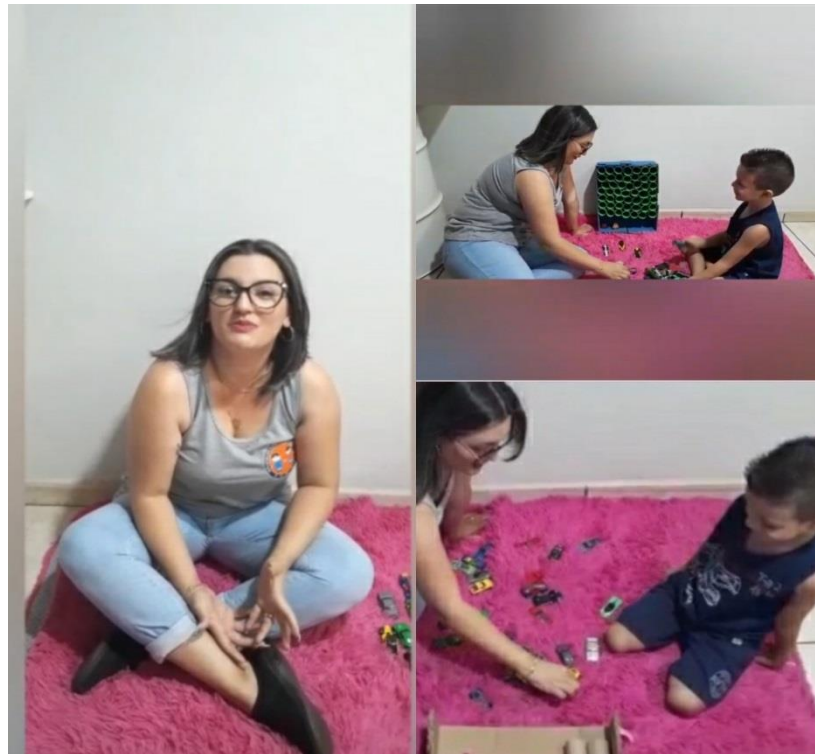
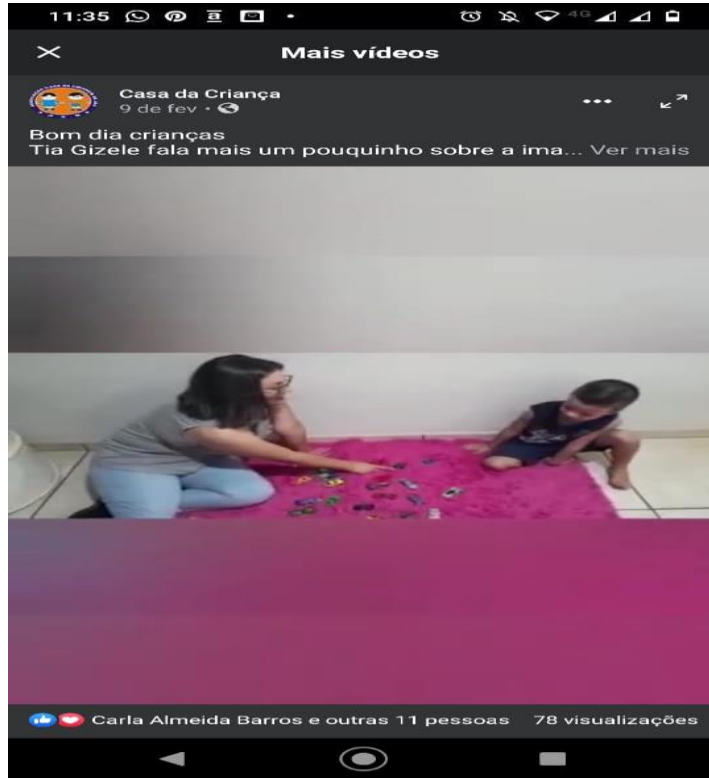



[Digite texto] **ASSOCIAÇÃO CASA DA CRIANÇA DE JAÚ**

Rua: Botelho de Miranda, 64 – Fone: (14) – 3622-3077 – CEP: 17207-260 – Jaú – SP

Email: casadacriancajau@uol.com.br

----- CNPJ 50 760 685/0001-42 -----

Tema: Estimulando a imaginação - Livros, histórias, faz de conta e conversa.

Objetivo: Estimular a imaginação e promover interação familiar através da contação de histórias.

Turma: Berçário

Responsável: Gizele Alves S. Herrera com a participação das crianças Gabriel Gomes Da Silva e Helena Maria Dos Santos

Local: Home Office -em casa

Data: 12/02/2021

Desenvolvimento: Com o passar dos anos, as histórias se tornaram também uma forma de preservar as culturas e os valores, e de compartilhar o conhecimento com outros povos e gerações posteriores. Mas ao mesmo tempo e ao longo dos anos serviu como um recurso de comunicação, a contação de histórias despertava também a imaginação, as emoções, o interesse e as expectativas dos seu ouvintes. Nesse vídeo falo das histórias infantis sendo uma das formas principais pelas quais as crianças entram em contato com o faz de conta importante ferramenta na formação de identidade e valores de toda criança. Além de desenvolver o imaginário, o gosto pela leitura, a oralidade e a inteligência emocional dos pequenos esse momento também é a oportunidade das crianças terem contato com os livros e podem ser uma valiosa oportunidade para momentos de maior vínculo com os pais, mostrando assim mais uma forma de como estimular a imaginação das crianças em casa.

Link: <https://www.facebook.com/casada.crianca.50/vídeos/3446576962119595>



[Digite texto] **ASSOCIAÇÃO CASA DA CRIANÇA DE JAÚ**

Rua: Botelho de Miranda, 64 – Fone: (14) – 3622-3077 – CEP: 17207-260 – Jaú – SP

Email: casadacriancajau@uol.com.br

----- CNPJ 50 760 685/0001-42 -----





[Digite texto] **ASSOCIAÇÃO CASA DA CRIANÇA DE JAÚ**

Rua: Botelho de Miranda, 64 – Fone: (14) – 3622-3077 – CEP: 17207-260 – Jaú – SP

Email: casadacriancajau@uol.com.br

----- CNPJ 50 760 685/0001-42 -----

ATIVIDADE: Carnaval na floresta. (Rose Sordi)

OBJETIVO: Estimular o lúdico e os valores a serem criados.

RESPONSÁVEL: Vanessa.

LOCAL: Home off.

DATA: Fevereiro/2021 -(**VÍDEO POSTADO EM 15/02/2021**).

Desenvolvimento:

Em uma data cultural em que sempre fazemos a alegria das crianças que é o Carnaval, fizemos um vídeo para animar eles em suas casas, com uma história onde se pode usar toda imaginação criando os personagens com materiais reciclados e com um conteúdo bem atual, sobre “Bulling”.

A história fala de uma festa de carnaval que o guarda quis promover na floresta reunindo todos os animais, e todos teriam que ir disfarçados, porém o caracol fica apreensivo por não saber como fazer sua fantasia, ao conversar com a borboleta ela não demonstra empatia com o colega se garantindo ser melhor que ele, e o deixa ainda mais triste.

O Duende percebe a angústia do caracol e resolve ajuda-lo, pegou tinta e pincel e logo foi pintando o caracol que ficou radiante feito o sol, ao chegar na festa todos os animais só tinham olhos para borboleta que só estava como uma coroa na cabeça, o caracol chegou e roubou a cena, pois ninguém acreditava que ele era capaz de ficar tão belo quanto a borboleta.

Essa história traz para as crianças o quanto somos diferentes e está tudo bem em ser diferente, que todos nós temos nossas limitações e temos que saber respeitar a dos nossos colegas sem julgar.

Materiais utilizados:

- Copos de isopor (para os animais);
- Pote de catchup (para a borboleta);
- Pote de danone (para o caracol);
- Caixa de leite (duende);
- Conta gota;
- Pincel, guache e e.v.a de brilho;
- Serpentinhas, máscaras e plumas.



[Digite texto] **ASSOCIAÇÃO CASA DA CRIANÇA DE JAÚ**

Rua: Botelho de Miranda, 64 – Fone: (14) – 3622-3077 – CEP: 17207-260 – Jaú – SP

Email: casadacriancajau@uol.com.br

----- CNPJ 50 760 685/0001-42 -----

link: <https://www.facebook.com/casada.crianca.50/videos/3453945334716091>

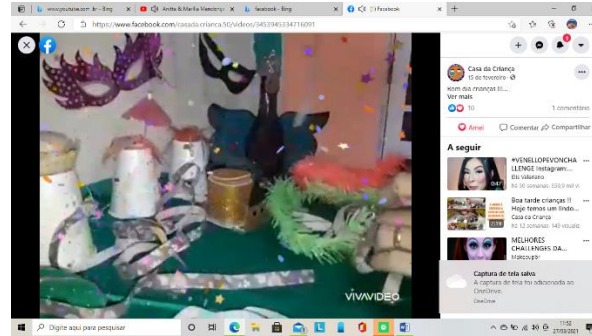
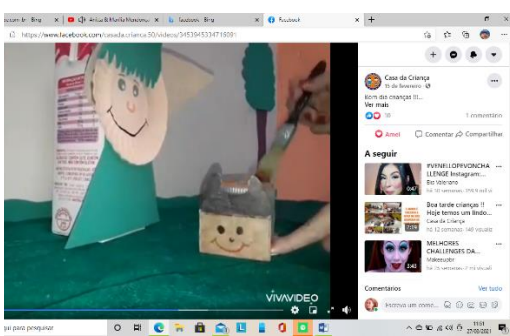
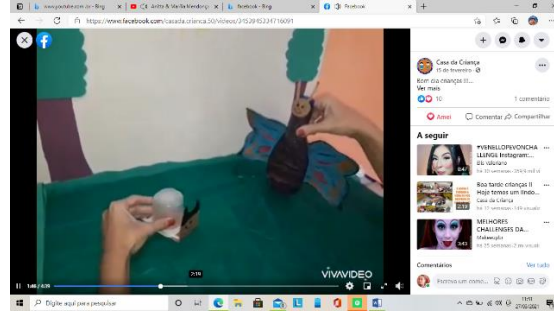
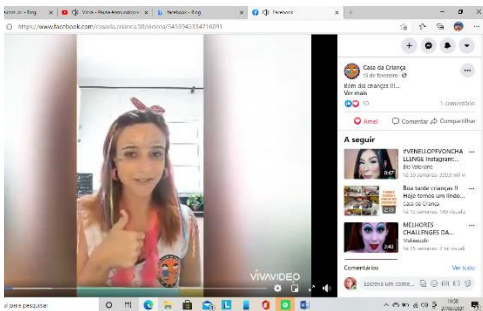

Como devolutiva a mamãe do aluno João Victor Barbosa, mandou um vídeo nos comentários:

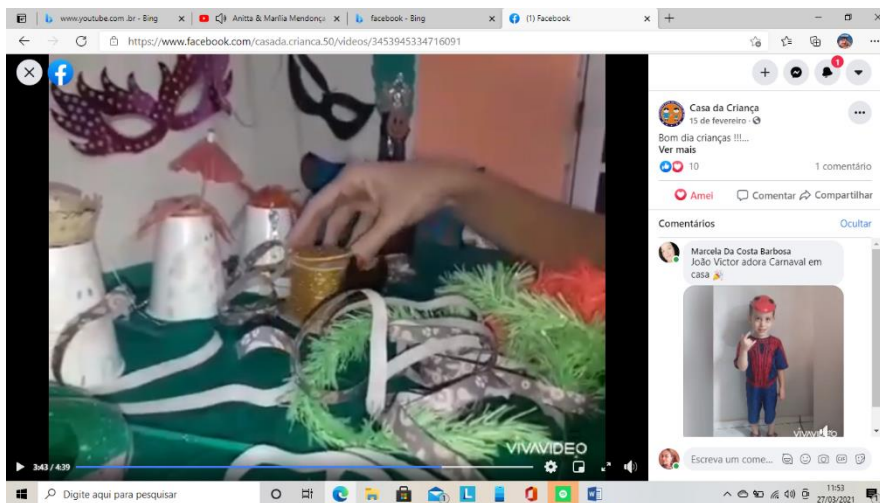



[Digite texto] **ASSOCIAÇÃO CASA DA CRIANÇA DE JAÚ**

Rua: Botelho de Miranda, 64 – Fone: (14) – 3622-3077 – CEP: 17207-260 – Jaú – SP

Email: casadacriancajau@uol.com.br

----- CNPJ 50 760 685/0001-42 -----

Atividade: Apresentação da Educadora e auxiliar para a turma

Objetivo: Levar os alunos, pais e responsáveis a conhecerem as responsáveis pela turma de seus filhos.

Educadora: Fabiane de Souza Vicente Soave

Auxiliar: Esmeralda Lhamas

Sala: Maternal II - A

Data: Publicado em 17/02/2021

Desenvolvimento: Realizamos a gravação de um vídeo nos apresentando para os pais e responsáveis dos alunos da sala do Maternal II – A da instituição Casa da Criança de Jaú.

Vídeo:

<https://www.facebook.com/100003019760812/videos/pcb.3458841567559801/3458841140893177>

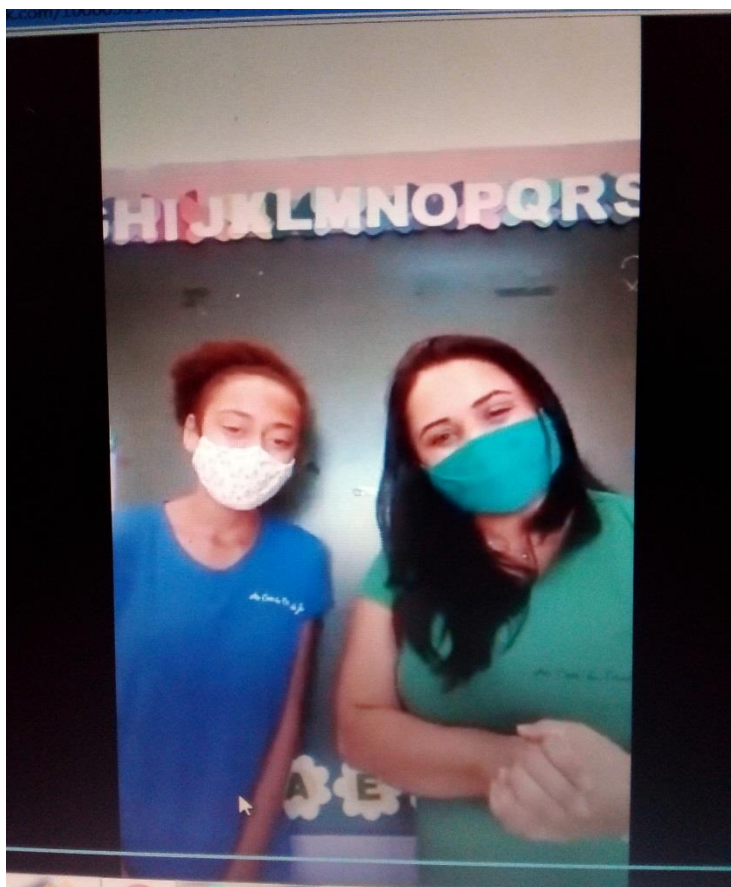



[Digite texto] **ASSOCIAÇÃO CASA DA CRIANÇA DE JAÚ**

Rua: Botelho de Miranda, 64 – Fone: (14) – 3622-3077 – CEP: 17207-260 – Jaú – SP

Email: casadacriancajau@uol.com.br

----- CNPJ 50 760 685/0001-42 -----

Tema: Apresentação das Educadoras

Data: 17/02/2021

Educadora: Gilcele Chiara Ferreira da Silva

Auxiliar: Gislaine Cristina Gomes

Sala: Maternal I – A

Local: Associação Casa da Criança de Jaú

Objetivo: Apresentar a nova educadora e sua auxiliar para os pais e responsáveis da nova turma, tendo como objetivo a criação de uma relação de confiança, colaboração e respeito entre pais e responsáveis e os colaboradores da instituição.

Justificativa: Possibilitar aos pais o conhecimento prévio dos colaboradores (educadora e auxiliar), que serão responsáveis por seus filhos no decorrer do ano, possibilitando assim a criação de um vínculo que será desenvolvido no decorrer do ano.

Desenvolvimento: A ideia de criação de um vídeo para apresentação das turmas e respectivos educadores se deu através da necessidade de comunicar aos pais e responsáveis dos alunos quais seriam as educadoras responsáveis pelos seus filhos, com isso em sala criamos um vídeo de boas-vindas no qual fizemos a apresentação pessoal de nome e qual seria a responsável pelo cargo de educadora e qual seria sua auxiliar, incluso nesse vídeo uma foto com os nomes dos respectivos alunos contido nessa turma, e em seguida postamos o vídeo no perfil do facebook da instituição como registrado abaixo

Link do vídeo:

<https://www.facebook.com/100003019760812/videos/pcb.3458824757561482/3458824347>

3



[Digite texto] **ASSOCIAÇÃO CASA DA CRIANÇA DE JAÚ**

Rua: Botelho de Miranda, 64 – Fone: (14) – 3622-3077 – CEP: 17207-260 – Jaú – SP

Email: casadacriancajau@uol.com.br

----- CNPJ 50 760 685/0001-42 -----



Casa da Criança

17 de fev • 🌐

Bom dia famílias da Ed. infantil,
Realizamos uma breve apresentação das Educadoras e auxiliares das salas de maternal I e II, junto com a apresentação consta uma lista dos alunos já matriculados em sua respectivas salas , assim vocês poderão identificar quem será as tias de seu filho(a) nesse ano letivo.



👍❤️ 20

2 comentários • 2 compartilhamentos

❤️ Amei

💬 Comentar

➦ Compartilhar

❤️👍 Você, Ana Olivia Lopes e outras 1... > ❤️



Carla Santos

Tia gi ❤️

5 sem Amei Responder 2 ❤️



Geane Silva
Matheus Silva 😎

5 sem Amei Responder 3 ❤️



[Digite texto] **ASSOCIAÇÃO CASA DA CRIANÇA DE JAÚ**

Rua: Botelho de Miranda, 64 – Fone: (14) – 3622-3077 – CEP: 17207-260 – Jaú – SP

Email: casadacriancajau@uol.com.br

----- CNPJ 50 760 685/0001-42 -----

TEMA: APRESENTAÇÃO DAS EDUCADORAS

DATA: 17/02/2021

EDUCADORA: Gabrielle **AUXILIAR:** Joice **SALA:** Maternal I B

LOCAL: ASSOCIAÇÃO CASA DA CRIANÇA DE JAÚ

OBJETIVO: Apresentar-nos como as responsáveis pela turma do ano letivo de 2021.

JUSTIFICATIVA: Identificar através de vídeo nas redes sociais as educadoras e auxiliares que estarão à frente da sala de aula, afim de que os pais e responsáveis pelas crianças possam estabelecer uma relação profissional com a professora da turma.

DESENVOLVIMENTO: Devido à situação a qual nos encontramos diante a pandemia do COVID-19, a maneira com qual podemos trabalhar é totalmente remota, por tanto é através de vídeos que mantemos contato com os responsáveis e com os alunos e para que eles pudessem conhecer as Educadoras e Auxiliares de forma segura, gravamos um vídeo no qual nos apresentamos com nosso nome e qual a turma que iremos conduzir no ano de 2021.

Os vídeos foram gravados em sala de aula, nos dias escalonados seguindo todos os protocolos de segurança.



[://www.facebook.com/casada.crianca.50/videos/3458832094227415/](https://www.facebook.com/casada.crianca.50/videos/3458832094227415/)



[Digite texto] **ASSOCIAÇÃO CASA DA CRIANÇA DE JAÚ**

Rua: Botelho de Miranda, 64 – Fone: (14) – 3622-3077 – CEP: 17207-260 – Jaú – SP

Email: casadacriancajau@uol.com.br

----- CNPJ 50 760 685/0001-42 -----

ATIVIDADE: Brincadeira Mímica

OBJETIVO: Trabalhar através da brincadeira a linguagem do gesto

RESPONSÁVEL: Equipe Berçário I e II

LOCAL: Associação Casa da Criança (Berçário)

DATA: Fevereiro/2021 (vídeo postado em 18/02/2021)

A brincadeira da Mímica teve origem na Grécia Antiga e em Roma, a Mímica era um recurso usado em sátiras e comédias como forma de interpretação dramática, a arte da Mímica, na Idade Média, foi preservada por atores que se deslocavam percorrendo cidades e apresentando seus espetáculos teatrais e circenses, principalmente em praças e mercados.

No Brasil, a Mímica chegou por volta de 1952 através do ator, diretor e Mímico português Luís de Lima, que encenou o primeiro Mimodrama.

A brincadeira da Mímica tem como elemento a alegria. É uma forma de expressão no qual é usado apenas gestos, movimentos corporais e expressões faciais de acordo com o que se pede na proposta da brincadeira. Para isso, é preciso escolher as categorias que serão imitadas através dos movimentos corporais, tais como, animais, nomes de filmes, músicas, sentimentos entre outros.

COMO BRINCAR DE MÍMICA

Em primeiro lugar combine as regras com os participantes, um de cada vez devera pegar um papel sem mostrar ao demais, nesse papel estará escrito ou desenhado o que será feito pelo participante através da Mímica. Em seguida, em silencio, o participante devera fazer gestos e movimentos com o corpo correspondentes a palavra ou imagem que está no papel.

Os demais participantes deverão adivinhar o que ele está imitando.

LINK

[HTTPS://www.facebook.com/100003019760812/videos/3461130907330867/](https://www.facebook.com/100003019760812/videos/3461130907330867/)



[Digite texto] **ASSOCIAÇÃO CASA DA CRIANÇA DE JAÚ**

Rua: Botelho de Miranda, 64 – Fone: (14) – 3622-3077 – CEP: 17207-260 – Jaú – SP

Email: casadacriancajau@uol.com.br

----- CNPJ 50 760 685/0001-42 -----

Tema: A importância de respeitar as diferenças

Dia: 24/02/2021

Educadora: Ana Olímpia Lopes

Auxiliar: Carla Aparecida Almeida Barros

Sala: Maternal II B

Local: Associação Casa da Criança de Jaú

Objetivo: Adotar atitudes de respeito mútuo, perante a sociedade.

Justificativa: Mostrar as crianças que cada pessoa é diferente da outra, e que devemos respeitá-las, e assim conviver em harmonia.

Desenvolvimento: Dentro do projeto “identidade” exploramos várias temáticas, e uma delas foi sobre a diferenças.

Sobre a importância de identificar nossas características e q somos diferentes uns dos outros.

Nesse vídeo usamos fantoches com características diferentes para que de forma lúdico as crianças consigam ver as diferenças.

Finalizei o vídeo com uma musiquinha linda fazendo assim eles entenderem que as diferenças nos tornam únicos.

Link do vídeo:

<https://www.facebook.com/casada.crianca.50/videos/3476907942419830>



[Digite texto] **ASSOCIAÇÃO CASA DA CRIANÇA DE JAÚ**

Rua: Botelho de Miranda, 64 – Fone: (14) – 3622-3077 – CEP: 17207-260 – Jaú – SP

Email: casadacriancajau@uol.com.br

----- CNPJ 50 760 685/0001-42 -----

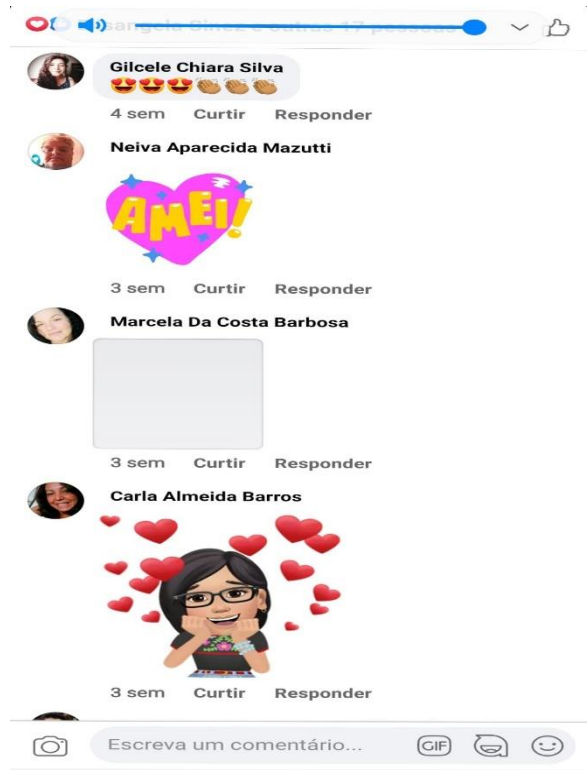



[Digite texto] **ASSOCIAÇÃO CASA DA CRIANÇA DE JAÚ**

Rua: Botelho de Miranda, 64 – Fone: (14) – 3622-3077 – CEP: 17207-260 – Jaú – SP

Email: casadacriancajau@uol.com.br

----- CNPJ 50 760 685/0001-42 -----



[Digite texto] **ASSOCIAÇÃO CASA DA CRIANÇA DE JAÚ**

Rua: Botelho de Miranda, 64 – Fone: (14) – 3622-3077 – CEP: 17207-260 – Jaú – SP

Email: casadacriancajau@uol.com.br

----- CNPJ 50 760 685/0001-42 -----



[Digite texto] **ASSOCIAÇÃO CASA DA CRIANÇA DE JAÚ**

Rua: Botelho de Miranda, 64 – Fone: (14) – 3622-3077 – CEP: 17207-260 – Jaú – SP

Email: casadacriancajau@uol.com.br

----- CNPJ 50 760 685/0001-42 -----

Público Alvo: CRIANÇAS DE 4 MESES A 03 ANOS E 11 MESES DE IDADE.
Resultados obtidos: Mesmo com o isolamento, conseguimos alcançar as expectativas, os responsáveis dos alunos participaram dos vídeos postados no facebook, dos comunicados via whats, e realizaram as atividades das apostilas enviadas.
Nº total de beneficiários atendidos, podendo ser atendidos até 180 crianças. 157 CRIANÇAS
Nº de beneficiários atendidos de forma: <i>gratuita</i> 157 CRIANÇAS.
Nº de beneficiários atendidos de forma <i>parcialmente gratuita</i>: ZERO = 100% GRATUITO Percentual da gratuidade parcial: ZERO = 100% GRATUITO. .
Nº de beneficiários atendidos de forma <i>não gratuita</i>: ZERO

Jaú, 26 de Fevereiro 2021.

Juliana M. Pauluci
Coordenadora Pedagógica