



ASSOCIAÇÃO CASA DA CRIANÇA DE JAÚ

Rua: Botelho de Miranda, 64 – Fone: (14) – 3622-3077 – CEP: 17207-260 – Jaú – SP

Email: casadacriancajau@uol.com.br

----- CNPJ 50 760 685/0001-42 -----



NORMATIVA INTERNA

VOLTA ÀS AULAS



ASSOCIAÇÃO CASA DA CRIANÇA DE JAÚ

Rua: Botelho de Miranda, 64 – Fone: (14) – 3622-3077 – CEP: 17207-260 – Jaú – SP

Email: casadacriancajau@uol.com.br

----- CNPJ 50 760 685/0001-42 -----

SUMÁRIO

1.INTRODUÇÃO.....	3
2. DADOS DA ESCOLA.....	4
3.O QUE É COVID 19?.....	4
3.1 Sintomas.....	5
3.2 Como é transmitido	5
3.3 Como se proteger	6
4. ESCOLA/ FAMÍLIA	8
5 . RESPONSABILIDADES DA ENTIDADE	10
6. HIGIENE E DESINFECÇÃO.....	11
7. RESPONSABILIDADES – EQUIPE COZINHA.....	12
8. ENTRADA DAS CRIANÇAS.....	13
9. SAÍDA DAS CRIANÇAS.....	14
10. TRANSPORTE ESCOLAR.....	15
11. ATENDIMENTO AOS ALUNOS.....	15
12.CRONOGRAMA DAS AULAS CONSIDERANDO AS FASES VERMELHA E LARANJA	16
12.1 Maternal I e II.....	16
12.2 Berçário externo	20
12.3 Berçário I e II Interno.....	22
14. CONCLUSÃO.....	34
13. ANEXOS.....	35



ASSOCIAÇÃO CASA DA CRIANÇA DE JAÚ

Rua: Botelho de Miranda, 64 – Fone: (14) – 3622-3077 – CEP: 17207-260 – Jaú – SP

Email: casadacriancajau@uol.com.br

----- CNPJ 50 760 685/0001-42 -----

1. INTRODUÇÃO

Diante a declaração do Estado de pandemia para o coronavírus (covid-19) pela Organização Mundial da Saúde (OMS), foi ampliado o conjunto de ações preventivas seguindo orientações e protocolo do Ministério da Saúde e do município de Jaú, dentre essas ações, ocorreu a suspensão das aulas em nossa entidade desde o dia 18 de Março de 2020 permanecendo até a presente data, durante esse período foi necessário se adaptar a um novo método de ensino, o qual optamos via remota através de vídeos postado em nossa rede social (facebook), e também apostilas impressas que foram entregues para nossos alunos realizarem a atividades em sua residência.

A Associação Casa da Criança de Jaú baseando-se no Protocolo volta às aulas, fornecido pela Secretaria da Educação de Jaú, elaborou uma normativa interna, frisando total segurança para o corpo docente e seus alunos, tendo em vista todos os cuidados necessários para o retorno das aulas presenciais.

Neste plano de retomada contém algumas orientações importantes sobre o Covid-19 e os procedimentos que iremos utilizar na retomada das aulas presenciais.



ASSOCIAÇÃO CASA DA CRIANÇA DE JAÚ

Rua: Botelho de Miranda, 64 – Fone: (14) – 3622-3077 – CEP: 17207-260 – Jaú – SP
Email: casadacriancajau@uol.com.br

----- CNPJ 50 760 685/0001-42 -----

2. DADOS DA ESCOLA:

Nome: Associação Casa da Criança de Jaú

End: Rua Botelho de Miranda, 64

Vila Hilst CEP: 17207-260 Jaú/ S.P

CNPJ: 50.760.685.0001.42

Tel: 14-3622 3077

E-mail : casadacriancajau@uol.com.br

3. O que é COVID-19?

Em Dezembro de 2019, houve a transmissão de um novo coronavírus (SARS-CoV-2), o qual foi identificado em Wuhan na China e causou a Covid-19, sendo em seguida disseminada e transmitida de pessoa para pessoa. A COVID-19 é uma doença causada pelo coronavírus, denominado SARS-CoV-2, que apresenta um espectro clínico variando de infecções sintomáticas e assintomáticas ou oligossintomáticas (poucos sintomas) e aproximadamente 20% dos casos detectados requer atendimento hospitalar por apresentarem dificuldade respiratória, dos quais 5% podem necessitar de suporte ventilatório



ASSOCIAÇÃO CASA DA CRIANÇA DE JAÚ

Rua: Botelho de Miranda, 64 – Fone: (14) – 3622-3077 – CEP: 17207-260 – Jaú – SP

Email: casadacriancajau@uol.com.br

----- CNPJ 50 760 685/0001-42 -----

3.1 SINTOMAS:

Os sintomas da COVID-19 podem variar de um resfriado a uma síndrome gripal-SG (presença de um quadro respiratório agudo, caracterizado por pelo menos dois dos seguintes sintomas: sensação febril ou febre associada a dor de gargante , dor de cabeça, tosse, coriza) até uma pneumonia severa. Sendo os sintomas mais comuns:

- Febre;
- Tosse;
- Coriza.
- Dor de garganta;
- Dificuldade para respirar;
- Perda de olfato (anosmia);
- Alteração de paladar (ageusia);
- Distúrbios gastrointestinais (náuseas, vômitos, diarréias)
- Cansaço (astenia);
- Diminuição de apetite (hiporexia);
- Dispneia (falta de ar).

3.2 COMO É TRANSMITIDO:

A transmissão acontece de uma pessoa para outra ou por contato próximo por meio de:

- Toque do aperto de mão (quando contaminada);
- Gotículas de saliva;



ASSOCIAÇÃO CASA DA CRIANÇA DE JAÚ

Rua: Botelho de Miranda, 64 – Fone: (14) – 3622-3077 – CEP: 17207-260 – Jaú – SP

Email: casadacriancajau@uol.com.br

----- CNPJ 50 760 685/0001-42 -----

- Tosse;
- Espirro;
- Catarro;
- Objetos ou superfícies contaminada como: celulares, mesas, talheres, maçanetas, brinquedos, etc, seguido de contato com boca, nariz ou olhos;



3.3 COMO SE PROTEGER:

A principal recomendação é higienizar as mãos, são cuidados simples, mas importante e devem ser frequentes para prevenir doenças contagiosas.



ASSOCIAÇÃO CASA DA CRIANÇA DE JAÚ

Rua: Botelho de Miranda, 64 – Fone: (14) – 3622-3077 – CEP: 17207-260 – Jaú – SP

Email: casadacriancajau@uol.com.br

----- CNPJ 50 760 685/0001-42 -----



- Cubra a boca e nariz. Use os braços ou lenço descartável. Evite usar as mãos. E se usar, lembre-se de higienizá-las.
- Se usar um lenço, jogue-o fora imediatamente e lave as mãos:



- Utilize máscara no transporte coletivo e espaços comuns (rua, supermercados, farmácias, etc..)
- A máscara deve cobrir o queixo, nariz e ficar justa ao rosto;
- Não toque no pano da máscara e não remova para falar;
- Higienize as mãos antes e após colocar a peça;
- Máscara não substitui isolamento social. Se puder, fique em casa;
- O uso de máscara tornou-se obrigatório em todo o estado.



ASSOCIAÇÃO CASA DA CRIANÇA DE JAÚ

Rua: Botelho de Miranda, 64 – Fone: (14) – 3622-3077 – CEP: 17207-260 – Jaú – SP

Email: casadacriancajau@uol.com.br

----- CNPJ 50 760 685/0001-42 -----

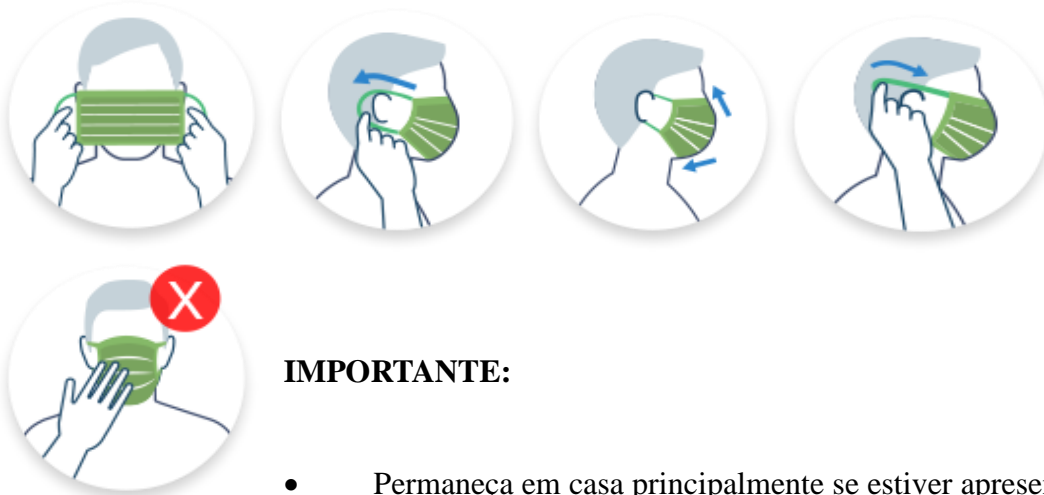

IMPORTANTE:

- Permaneça em casa principalmente se estiver apresentando sintomas gripais;
 - Hidrate-se muito;
 - Tenha uma boa alimentação;
 - Se estiver infectado fique em isolamento;
 - Caso apresente sintomas mais graves procure um hospital imediatamente;
 - Utilize sempre máscara de proteção;
 - Higienize as mãos com frequência.

Segue a apresentação das medidas que serão adotadas pela Associação Casa da Criança de Jaú para o retorno das aulas presenciais, iremos se adequar da melhor maneira possível para garantir a segurança da comunidade escolar, profissionais da educação envolvidos, e das famílias de nossos alunos:

4. ESCOLA/FAMÍLIA:



ASSOCIAÇÃO CASA DA CRIANÇA DE JAÚ

Rua: Botelho de Miranda, 64 – Fone: (14) – 3622-3077 – CEP: 17207-260 – Jaú – SP
Email: casadacriancajau@uol.com.br

----- CNPJ 50 760 685/0001-42 -----

- A família sempre teve um papel de suma importância na educação, mas esse “novo normal”, requer ainda mais que a família e escola caminhem juntos, para garantir a segurança e o bem estar dos alunos;
- **COMUNICAÇÃO:** A escola estará em constante comunicação com os familiares, para facilitar essa comunicação utilizaremos as agendas do aluno, grupos da sala no whatsApp, e contato via telefone e presencial quando necessário;
- Manter os dados do prontuário do aluno sempre atualizados;
- A família deverá higienizar diariamente a mochila e todos os itens pessoais que são enviados para escola;
- Fornecer informativos para as famílias de orientações e cuidados com o COVID-19.

Os responsáveis deverão:

- Compreender e colaborar com as novas regras e protocolos estabelecidos pela escola;
- Higienizar as mãos antes de entrar no espaço físico;
- Respeitar o distanciamento;
- Passar por aferição de temperatura na entrada;
- Aferir a temperatura da criança antes de sair de casa;
- Realizar a escovação dental em sua residência;
- Caso a criança tiver mais de 3 anos de idade, mandá-la sempre utilizando máscara;
- Ficar atentos quando a criança apresentar sintomas do COVID-19, e caso isso ocorra comunicar a equipe gestora e não enviar a criança para a escola.



ASSOCIAÇÃO CASA DA CRIANÇA DE JAÚ

Rua: Botelho de Miranda, 64 – Fone: (14) – 3622-3077 – CEP: 17207-260 – Jaú – SP

Email: casadacriancajau@uol.com.br

----- CNPJ 50 760 685/0001-42 -----

5. RESPONSABILIDADES DA ENTIDADE:

- Exigir que toda equipe e prestadores de serviço utilizem os EPI's adequados;
- Realizar aferição de temperatura na entrada;
- Exigir uso de máscara;
- Ao entrar higienizar as mãos no totem de álcool em gel e os pés no tapete sanitizante;
- Quando algum colaborador apresentar sintomas do COVID-19, o mesmo será imediatamente mandado para casa e orientado ir ao médico realizar os procedimentos cabíveis;
- As sala de aula serão ventiladas antes da chegada dos alunos, abrindo as janelas 15 minutos antes da chegada dos alunos, os demais espaços devem ser ventilados durante o funcionamento da escola;
- Isolar sala de brinquedoteca e parquinho;
- Entrar em contato com a família caso a criança apresente sintomas do COVID-19 na escola, ou, se a mesma teve contato com alguma outra criança ou funcionário que apresentar tais sintomas;
- Se algum funcionário ou criança apresentar sintomas, o ambiente em que o mesmo teve contato deverá ser isolado para realização da higienização;

- Deixar as portas sempre abertas, assim estará ventilando continuamente o ambiente;



ASSOCIAÇÃO CASA DA CRIANÇA DE JAÚ

Rua: Botelho de Miranda, 64 – Fone: (14) – 3622-3077 – CEP: 17207-260 – Jaú – SP
Email: casadacriancajau@uol.com.br

----- CNPJ 50 760 685/0001-42 -----

- Evitar contato com as maçanetas, caso seja necessário, passar álcool em gel nas mãos e desinfetar as maçanetas;
- Manter sempre álcool em gel em todos os ambientes;
- Não permitir compartilhamento de brinquedos;
- Ficar atento ao transporte que a criança utiliza para a vinda na escola, e caso seja notado algo que não esteja de acordo com os protocolos de proteção comunicar e orientar os responsáveis;
- Controlar o distanciamento de 1,5 metro para bater o cartão ponto na entrada e saída dos funcionários;
- Realizar a lavagem das mãos dos alunos com frequência;
- Controlar o distanciamento das crianças dentro da sala de aula;
- Durante o horário do sono colocar os colchonetes com distanciamento adequado e cada colchonete terá a marcação com o nome do aluno;
- Priorizar atividades nas áreas externas;
- Escalonar os dias e quantidades de alunos por turma de acordo com a porcentagem estabelecida no retorno das aulas, conforme legislações vigentes;

6. HIGIENE E DESINFECÇÃO:

- Os colaboradores responsáveis pela limpeza devem utilizar os EPI's necessários para tal função (luvas, calçados fechados, roupas propícias, máscara e protetor facial);
- Limpar as mesas e cadeiras das salas e refeitório após as refeições e trocas de turmas;



ASSOCIAÇÃO CASA DA CRIANÇA DE JAÚ

Rua: Botelho de Miranda, 64 – Fone: (14) – 3622-3077 – CEP: 17207-260 – Jaú – SP

Email: casadacriancajau@uol.com.br

----- CNPJ 50 760 685/0001-42 -----

- Higienizar diariamente armários, lousas, colchonetes, berços, brinquedos, materiais didáticos, maçanetas, bebedouros, sanitários, e pertences pessoais;
- Dispenser de sabonete, papel toalha, papel higiênico, álcool em gel devem estar sempre abastecidos;

A limpeza de superfícies deve ser realizadas em 2 etapas:

- 1ª etapa: As superfícies devem ser higienizadas com água, detergente, com uso de esponja ou fibra de limpeza e realizado o enxágue com pano limpo e água para remoção da sujeira residual. Dar atenção especial nos puxadores de portas e janelas, interruptores, corrimões, bebedouro e sanitários.
- 2ª etapa: Utilizar desinfetante virucida ou álcool 70% para superfícies de maior contato (mesas, cadeiras, vasos sanitários, maçanetas, bebedouros). Na ausência de um desinfetante virucida será utilizada uma solução desinfetante a base de hipoclorito de sódio diluído a 0,5% de cloro ativo;
- A limpeza geral deverá ocorrer 2 vezes ao dia, e no decorrer do dia ir fazendo as desinfecções;

7. RESPONSABILIDADE- EQUIPE COZINHA:

- Usar equipamentos de EPI's próprios para a função;
- Ventilar o refeitório antes e depois das refeições, abrindo janelas e portas garantindo assim uma ventilação adequada;
- Limpar mesas e bancos antes e após cada refeição;
- Manipular os alimentos de acordo com a orientação da vigilância sanitária;



ASSOCIAÇÃO CASA DA CRIANÇA DE JAÚ

Rua: Botelho de Miranda, 64 – Fone: (14) – 3622-3077 – CEP: 17207-260 – Jaú – SP
Email: casadacriancajau@uol.com.br

----- CNPJ 50 760 685/0001-42 -----

- Cumprir as orientações da equipe gestora na organização do refeitório e dispensa dos alimentos;
- Proceder a limpeza das embalagens antes de colocar os alimentos dentro da cozinha ou dispensa;
- Higienizar frutas, legumes, verduras, lavar os alimentos em água corrente e depois colocar em solução de hipoclorito de sódio antes de usá-los ou guardá-los;
- Evitar a entrada de pessoas não autorizadas na cozinha;
- Ter bons hábitos de higiene pessoal e boas práticas de manipulação dos alimentos;
- Higienizar os EPI's com frequência e lavar as roupas de trabalho diariamente;
- Realizar a separação do lixo da maneira correta;
- Retirar os sacos de lixo do cesto e lavá-los todos os dias;
- Descartar resíduos em saco de lixo e remover sempre que necessário;
- Ter atenção ao embalar o lixo nos sacos para que não tenha furos, evitando a contaminação das pessoas e ambiente.

8. ENTRADA DAS CRIANÇAS:

- Haverá aferição de temperatura sem contato físico, caso tenha algum sintoma ou febre a criança não poderá permanecer na entidade;
- Disponibilizaremos duas profissionais em cada entrada para acolher as crianças, orientar os responsáveis e controlar possíveis fluxo de pessoas que possa ocorrer;



ASSOCIAÇÃO CASA DA CRIANÇA DE JAÚ

Rua: Botelho de Miranda, 64 – Fone: (14) – 3622-3077 – CEP: 17207-260 – Jaú – SP

Email: casadacriancajau@uol.com.br

----- CNPJ 50 760 685/0001-42 -----

- Disponibilizaremos duas entradas de alunos as quais serão escalonadas por grupos/ salas;
- Ao chegar na entidade todos os alunos terão as mãos higienizadas (lavagem com água e sabonete, secagem com toalha de papel e uso de álcool em gel)
- Sinalização de fácil e visível entendimento;

9. SAÍDA DAS CRIANÇAS:

- Disponibilizaremos os dois portões para saída (com horário e turmas escalonados);
- Teremos duas profissionais em cada saída para organizar a saída das crianças;
- Organização de fila com marcações para os responsáveis retirar a criança da entidade;

10. TRANSPORTE ESCOLAR:

A escola observará e solicitará aos motoristas de VANS particulares que transportam alunos e aos responsáveis pelo veículo que cumpram as exigências e regras previstas pela O.M.S. (Organização Mundial da Saúde) para evitar o contágio da doença durante o transporte e reflita nos demais alunos e funcionários da escola. Pediremos também o auxílio das famílias na observância desse transporte quanto ao distanciamento, número de transportados, temperatura ambiente (ventilação) e

utilização de equipamentos de proteção (máscaras e álcool em gel). Caso as normas não sejam cumpridas, a família deverá conversar com o responsável do transporte, bem como comunicar a escola e vice-versa.



ASSOCIAÇÃO CASA DA CRIANÇA DE JAÚ

Rua: Botelho de Miranda, 64 – Fone: (14) – 3622-3077 – CEP: 17207-260 – Jaú – SP

Email: casadacriancajau@uol.com.br

----- CNPJ 50 760 685/0001-42 -----

Além desses cuidados, pediremos aos responsáveis pela Vans que se comprometam juntamente com a Associação Casa da Criança de Jaú a desempenhar um trabalho em conjunto, obedecendo os compromissos expostos neste protocolo.

Sendo assim, a Associação Casa da Criança de Jaú entregará o Plano de Retomada das Aulas Presenciais a todos os responsáveis pelo transporte para que cumpram os procedimentos e planejamentos de entrada e saída da escola, zelando pela segurança de todos.

11. ATENDIMENTO AOS ALUNOS:

O Ensino Híbrido é o método que será utilizado para garantir a volta às aulas de forma responsável e gradual, conciliando o uso de tecnologia o (facebook para postagens de vídeos, grupo de salas no whatsapp para informações e orientações no ensino das atividades impressas que foram enviadas para serem realizadas em casa.) ao ensino tradicional em sala de aula, visando a preservação da saúde de todos os envolvidos

As aulas e demais atividades serão retomadas gradualmente, respeitando o limite máximo de alunos estabelecido pelos protocolos sanitários específicos para a área da educação, definidos para as áreas e fases indicadas no Plano São Paulo, nos termos do artigo 3º do Decreto 65.384, de 17-12-2020.

I – Fases Vermelha ou Laranja: presença limitada de até 35% do número de alunos matriculados;

II- Fase Amarela: presença limitada até 70% do número de alunos matriculados;

III- Fase Verde: presença de até 100% do número dos alunos matriculados .

12. CRONOGRAMA DAS AULAS CONSIDERANDO AS FASES VERMELHA E LARANJA .



ASSOCIAÇÃO CASA DA CRIANÇA DE JAÚ

Rua: Botelho de Miranda, 64 – Fone: (14) – 3622-3077 – CEP: 17207-260 – Jaú – SP
Email: casadacriancajau@uol.com.br

----- CNPJ 50 760 685/0001-42 -----

A Associação Casa da Criança irá atender os alunos do maternal I, II e Berçário I e II em período integral (7:00 às 16:50), porém os alunos serão divididos em grupos A, B e C, os quais serão escalados semanalmente, como mostra a tabela abaixo:

Semana	Segunda	Terça	Quarta	Quinta	Sexta
Semana 1	A	A	A	A	A
Semana 2	B	B	B	B	B
Semana 3	C	C	C	C	C
Semana 4	Repetir a partir da Semana 1				



Grupo A



Grupo B



Grupo C

12.1 MATERNAL I E II:

A Associação Casa da Criança possui 5 salas com alunos matriculados no Maternal I e II, sendo que em cada sala temos 24 alunos, nossa divisão ocorrerá em 3 grupos de 8 alunos.

Todas as salas de Maternal contém 2 janelas as quais permanecerão sempre abertas, 2 ventiladores, cada criança terá seu colchonete identificado com o nome e será

higienizado todos os dias, brinquedos não serão compartilhados em sala. Segue fotos das salas:



ASSOCIAÇÃO CASA DA CRIANÇA DE JAÚ

Rua: Botelho de Miranda, 64 – Fone: (14) – 3622-3077 – CEP: 17207-260 – Jaú – SP

Email: casadacriancajau@uol.com.br

----- CNPJ 50 760 685/0001-42 -----

SALA MATERNAL I – A



SALA MATERNAL I - B



SALA MATERNAL I – C



ASSOCIAÇÃO CASA DA CRIANÇA DE JAÚ

Rua: Botelho de Miranda, 64 – Fone: (14) – 3622-3077 – CEP: 17207-260 – Jaú – SP

Email: casadacriancajau@uol.com.br

----- CNPJ 50 760 685/0001-42 -----



Obs: Demonstração dos colchonetes identificados com nome dos alunos e com distanciamento adequado.

SALA MATERNAL II-A



OBS: Medida das salas Maternal I –A, B , C e Maternal II C

4.02x 7.44 A=29.91m²

SALA MATERNAL II-B



ASSOCIAÇÃO CASA DA CRIANÇA DE JAÚ

Rua: Botelho de Miranda, 64 – Fone: (14) – 3622-3077 – CEP: 17207-260 – Jaú – SP

Email: casadacriancajau@uol.com.br

----- CNPJ 50 760 685/0001-42 -----



Obs : Medida sala Maternal II B

6.97 X 5.70 A= 39.73m²



Obs: Demonstração dos colchonetes identificados com nome dos alunos e com distanciamento adequado.

12.2 Berçário II- Externo:



ASSOCIAÇÃO CASA DA CRIANÇA DE JAÚ

Rua: Botelho de Miranda, 64 – Fone: (14) – 3622-3077 – CEP: 17207-260 – Jaú – SP

Email: casadacriancajau@uol.com.br

----- CNPJ 50 760 685/0001-42 -----

A Associação Casa da Criança possui 2 salas com alunos matriculados no Berçário II externo, sendo que em cada sala temos 12 alunos, nossa divisão ocorrerá em 3 grupos de 4 alunos.

As salas de berçário externa possui 1 janela a qual permanecerá sempre aberta, 1 ventilador, cada criança terá seu colchonete identificado com o nome e será higienizado todos os dias, brinquedos não serão compartilhados em sala.

Segue fotos das salas:



OBS: Medida 3.12 x 5.70

A= 17.78m²



ASSOCIAÇÃO CASA DA CRIANÇA DE JAÚ

Rua: Botelho de Miranda, 64 – Fone: (14) – 3622-3077 – CEP: 17207-260 – Jaú – SP

Email: casadacriancajau@uol.com.br

----- CNPJ 50 760 685/0001-42 -----

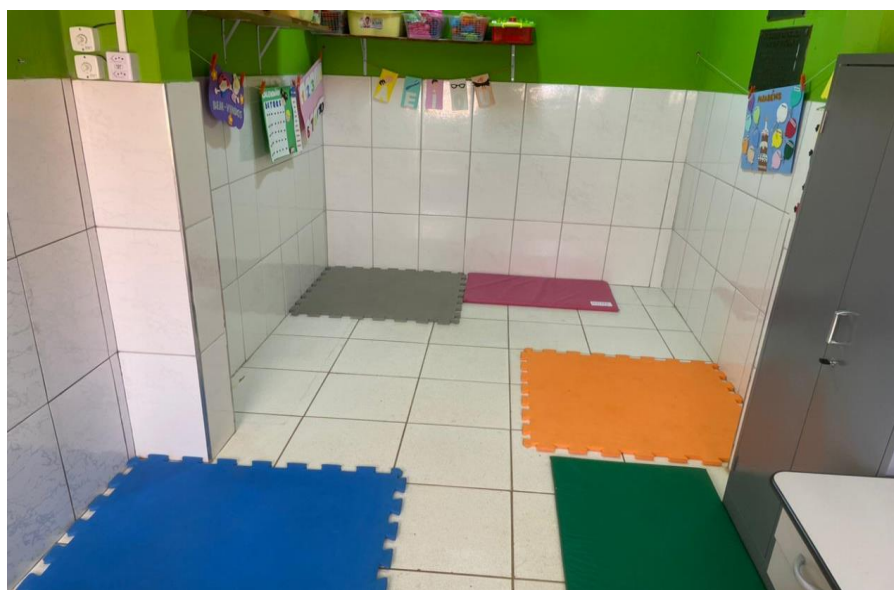
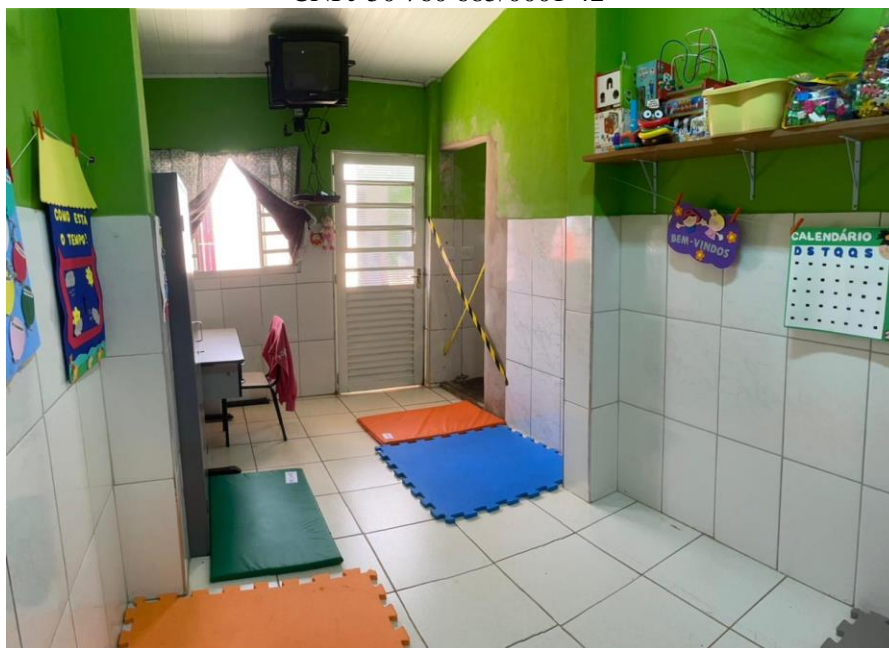

Obs: Tamanho das sala 2.50 X 4.78

A= 11.95m²



ASSOCIAÇÃO CASA DA CRIANÇA DE JAÚ

Rua: Botelho de Miranda, 64 – Fone: (14) – 3622-3077 – CEP: 17207-260 – Jaú – SP

Email: casadacriancajau@uol.com.br

----- CNPJ 50 760 685/0001-42 -----

12.3 Berçário I e II - Interno

A Associação Casa da Criança possui um ambiente para acomodar 26 crianças do berçário I e II, o espaço contém 1 trocador, 1 banheiro, 1 cozinha, 1 sala de tv, 2 salas de berço, 1 parquinho (estará isolado), 2 tvs , 10 ventiladores. Nossa divisão ocorrerá em 2 grupos de 9 alunos e 1 grupo de 8 alunos.

Segue fotos do Berçário interno:



Tamanho: 6.68 x 7.38 A= 49.30m²



ASSOCIAÇÃO CASA DA CRIANÇA DE JAÚ

Rua: Botelho de Miranda, 64 – Fone: (14) – 3622-3077 – CEP: 17207-260 – Jaú – SP

Email: casadacriancajau@uol.com.br

----- CNPJ 50 760 685/0001-42 -----

Sala de berço 1:



Tamanho sala: 9.29x 3.92 A= 36.42m





ASSOCIAÇÃO CASA DA CRIANÇA DE JAÚ

Rua: Botelho de Miranda, 64 – Fone: (14) – 3622-3077 – CEP: 17207-260 – Jaú – SP

Email: casadacriancajau@uol.com.br

----- CNPJ 50 760 685/0001-42 -----

Sala berço 2:



Tamanho: 3.90x4.02 A= 36.23m²

OBS: Os berços estarão identificados como nome dos alunos e intercalados um e uso e outro vazio, mantendo assim o distanciamento adequado.

Cozinha e copa

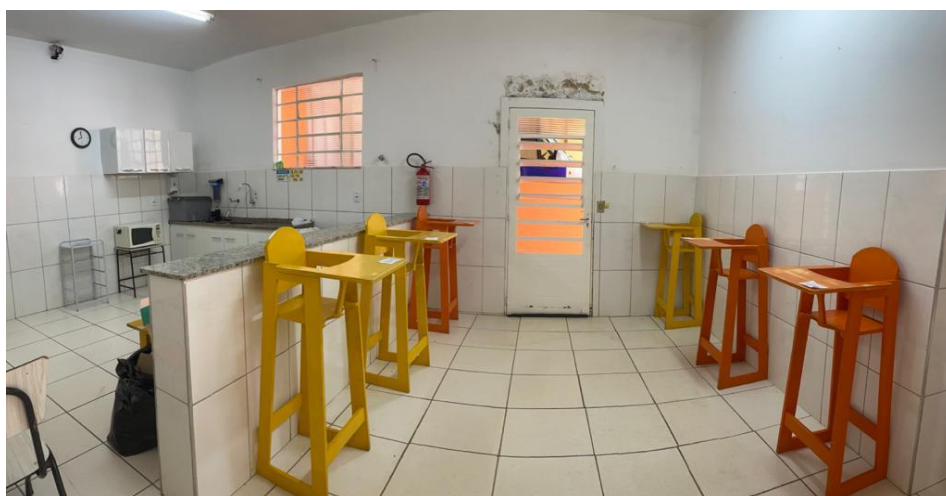



ASSOCIAÇÃO CASA DA CRIANÇA DE JAÚ

Rua: Botelho de Miranda, 64 – Fone: (14) – 3622-3077 – CEP: 17207-260 – Jaú – SP

Email: casadacriancajau@uol.com.br

----- CNPJ 50 760 685/0001-42 -----



Tamanho cozinha e copa: 3.96x 6.09 A= 24.12m²



Fraldário: 3.05x2.80 A= 8.54m²



ASSOCIAÇÃO CASA DA CRIANÇA DE JAÚ

Rua: Botelho de Miranda, 64 – Fone: (14) – 3622-3077 – CEP: 17207-260 – Jaú – SP

Email: casadacriancajau@uol.com.br

----- CNPJ 50 760 685/0001-42 -----

Refeitório

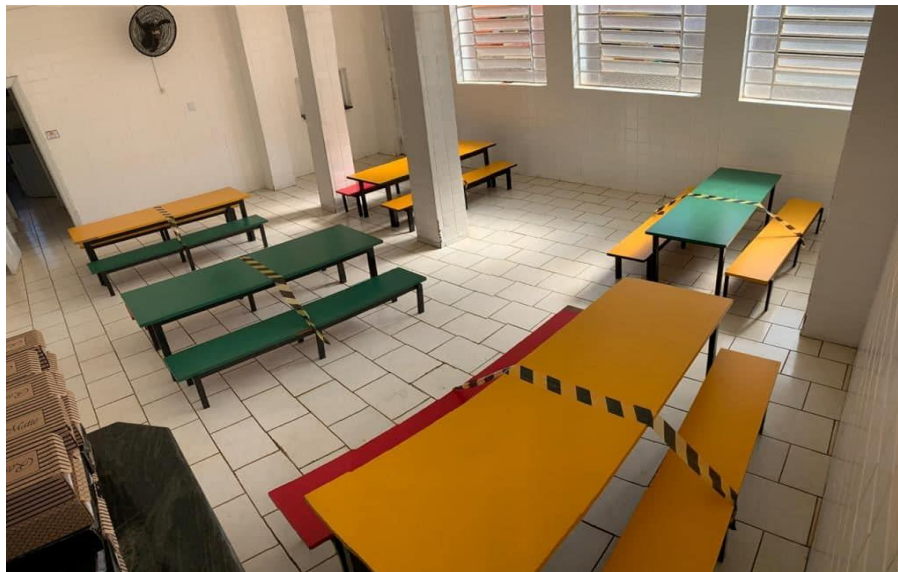

medidas : 7.34 x 6.05 A: 44.41m²



ASSOCIAÇÃO CASA DA CRIANÇA DE JAÚ

Rua: Botelho de Miranda, 64 – Fone: (14) – 3622-3077 – CEP: 17207-260 – Jaú – SP

Email: casadacriancajau@uol.com.br

----- CNPJ 50 760 685/0001-42 -----

Espaços de uso diário ao ar livre





ASSOCIAÇÃO CASA DA CRIANÇA DE JAÚ

Rua: Botelho de Miranda, 64 – Fone: (14) – 3622-3077 – CEP: 17207-260 – Jaú – SP

Email: casadacriancajau@uol.com.br

----- CNPJ 50 760 685/0001-42 -----





ASSOCIAÇÃO CASA DA CRIANÇA DE JAÚ

Rua: Botelho de Miranda, 64 – Fone: (14) – 3622-3077 – CEP: 17207-260 – Jaú – SP

Email: casadacriancajau@uol.com.br

----- CNPJ 50 760 685/0001-42 -----





ASSOCIAÇÃO CASA DA CRIANÇA DE JAÚ

Rua: Botelho de Miranda, 64 – Fone: (14) – 3622-3077 – CEP: 17207-260 – Jaú – SP
Email: casadacriancajau@uol.com.br

----- CNPJ 50 760 685/0001-42 -----





ASSOCIAÇÃO CASA DA CRIANÇA DE JAÚ

Rua: Botelho de Miranda, 64 – Fone: (14) – 3622-3077 – CEP: 17207-260 – Jaú – SP

Email: casadacriancajau@uol.com.br

----- CNPJ 50 760 685/0001-42 -----

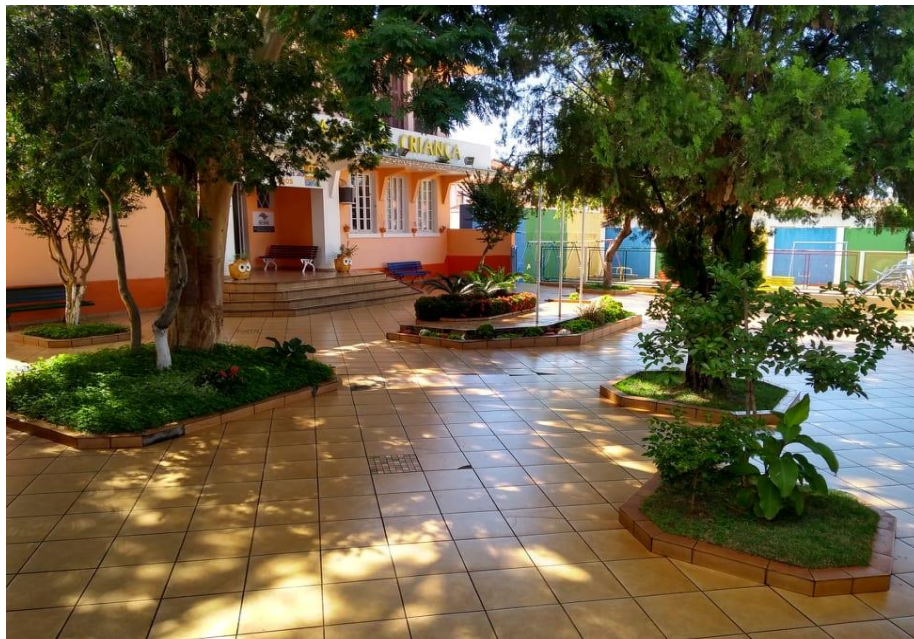

Espaços isolados para uso:

Parquinho do berçário.





ASSOCIAÇÃO CASA DA CRIANÇA DE JAÚ

Rua: Botelho de Miranda, 64 – Fone: (14) – 3622-3077 – CEP: 17207-260 – Jaú – SP

Email: casadacriancajau@uol.com.br

----- CNPJ 50 760 685/0001-42 -----



Biblioteca e Brinquedoteca

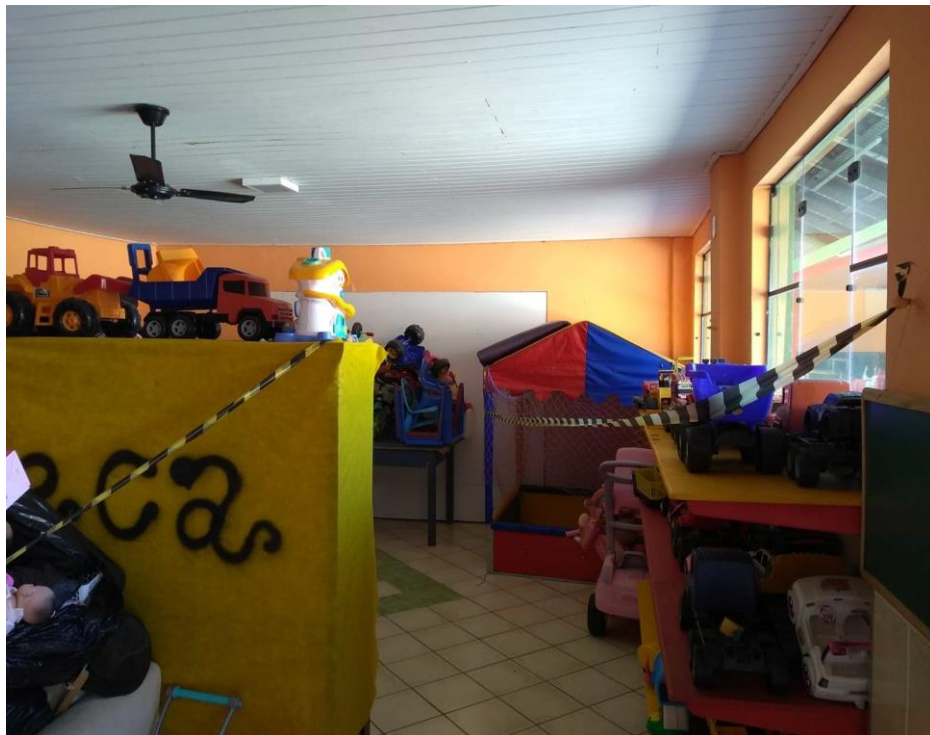



ASSOCIAÇÃO CASA DA CRIANÇA DE JAÚ

Rua: Botelho de Miranda, 64 – Fone: (14) – 3622-3077 – CEP: 17207-260 – Jaú – SP

Email: casadacriancajau@uol.com.br

----- CNPJ 50 760 685/0001-42 -----



Sala de Dança



Parquinho externo





ASSOCIAÇÃO CASA DA CRIANÇA DE JAÚ

Rua: Botelho de Miranda, 64 – Fone: (14) – 3622-3077 – CEP: 17207-260 – Jaú – SP

Email: casadacriancajau@uol.com.br

----- CNPJ 50 760 685/0001-42 -----

14. CONCLUSÃO:

Sabemos dos imensos desafios que o Covid-19 trouxe a todos e da necessidade de darmos continuidade ao trabalho educacional, que além de ser um direito constitucional é o caminho para a conscientização e o conhecimento, A reorganização da volta às aulas é dar sentido para nosso trabalho atual, que precisa ser regado de esperança para se manter. Enquanto aguardamos o retorno, nosso papel é encurtar distância entre educador e aluno, entre escola e famílias buscando formas criativas e inovadoras através do ensino remoto, demonstrando nosso total apoio e dedicação aos familiares e alunos.

O retorno das aulas presenciais requer muito cuidado e exigirá dos educadores e toda equipe novas abordagens metodológicas, novos caminhos e um novo olhar. A equipe Associação Casa da Criança de Jaú irá oferecer o seu melhor, dentro dos limites de cada um, seja, no espaço físico, no apoio das famílias, entre outros aspectos relevantes ,frisando assim um trabalho de excelência com total dedicação e acolhimento para nossos alunos e familiares.

Jaú, 22 de Março 2021.

Juliana M. Pauluci

Coordenadora Pedagógica



ASSOCIAÇÃO CASA DA CRIANÇA DE JAÚ

Rua: Botelho de Miranda, 64 – Fone: (14) – 3622-3077 – CEP: 17207-260 – Jaú – SP

Email: casadacriancajau@uol.com.br

----- CNPJ 50 760 685/0001-42 -----

13 – ANEXOS:

- Autorização dos pais;
- Ficha de monitoramento de saúde dos profissionais;
- Pesquisa aos responsáveis antes do retorno das aulas;
- Ficha de monitoramento de aluno.



ASSOCIAÇÃO CASA DA CRIANÇA DE JAÚ

Rua: Botelho de Miranda, 64 – Fone: (14) – 3622-3077 – CEP: 17207-260 – Jaú – SP

Email: casadacriancajau@uol.com.br

----- CNPJ 50 760 685/0001-42 -----

AUTORIZAÇÃO

Eu, _____

Rg nº _____ residente _____

à _____

bairro _____, CEP _____,

autorizo meu filho(a) _____

nascido em ____/ ____/ ____ , a frequentar presencialmente as aulas
na (escola) _____

matriculado no _____ ano/série _____ período _____

_____ com início previsto para o dia _____,

no município de Jahu, Estado de São Paulo.

Estando ciente que a Unidade Escolar adotará procedimentos específicos e obrigatórios a serem seguidos em razão da pandemia Covid-19, devendo os responsáveis da escola obrigar e fiscalizar os discentes e cumprirem todos os protocolos.

Declaro também que meu filho(a) não apresentou nenhum sintoma do covid- 19 nos últimos 14 dias, portanto , confesso não saber de nenhum diagnóstico positivo de meu filho(a), assumindo assim qualquer risco em razão dos contatos pessoais que terão nas atividades escolares. Dessa forma, toda a equipe escolar fica isenta da responsabilidade de qualquer natureza, civil , criminal, administrativa ou outras.

Declaro que meu filho(a) está com ótima saúde e totalmente apto para a retomada das aulas presenciais.

Jaú, ____ de _____ 2021.

Assinatura do responsável. _____



ASSOCIAÇÃO CASA DA CRIANÇA DE JAÚ

Rua: Botelho de Miranda, 64 – Fone: (14) – 3622-3077 – CEP: 17207-260 – Jaú – SP

Email: casadacriancajau@uol.com.br

----- CNPJ 50 760 685/0001-42 -----

Ficha monitoramento da saúde dos profissionais

Nome: _____

Cargo: _____ data de nascimento: _____

Endereço: _____ n° _____

Bairro: _____ contato _____

Período de monitoramento (15 dias) ____/____/____ à ____/____/____

Sintomas	Sim	Não
Febre		
Tosse		
Falta de ar (dispneia)		
Sinais de esforços respiratórios		
Náusea/vômito		
Diarréia		
Dor de cabeça		
Perda ou diminuição de olfato		
Perda ou diminuição de paladar		
Dor de garganta		
Coriza		
Calafrios ou tremores		
Dor muscular		

Assinatura do funcionário : _____



ASSOCIAÇÃO CASA DA CRIANÇA DE JAÚ

Rua: Botelho de Miranda, 64 – Fone: (14) – 3622-3077 – CEP: 17207-260 – Jaú – SP

Email: casadacriancajau@uol.com.br

----- CNPJ 50 760 685/0001-42 -----

Pesquisa para ser enviada aos responsáveis antes do retorno dos alunos, via whats app.

Link: <https://forms.app/form/604b8ff316a808498d0682e5>

Pesquisa COVID-19 Casa da Criança (1)

1. Nome da Criança

Primeiro nome Último nome

2. Nome do Responsável

Primeiro nome Último nome

3. Turma em que a criança está matriculada em 2021:

BERÇÁRIO

MATERNAL 1

MATERNAL 2

4. Foi confirmado caso de COVID- 19 na família?

Sim

Não

5. Alguém da família apresentou sintomas da COVID-19 nos últimos 14 dias?

Sim

Não

6. Tiveram contato com alguém que testou positivo para o COVID-19?

Sim

Não

7. Irá enviar seu filho (a) no retorno das aulas presenciais?

Sim

Não

+ Crie Seu Próprio Formulário



ASSOCIAÇÃO CASA DA CRIANÇA DE JAÚ

Rua: Botelho de Miranda, 64 – Fone: (14) – 3622-3077 – CEP: 17207-260 – Jaú – SP

Email: casadacriancajau@uol.com.br

----- CNPJ 50 760 685/0001-42 -----

Ficha de Monitoramento – Aluno

Nome da criança: _____

R.a: _____ Série: _____ Educadora : _____

Check list diário de sintomas dos alunos

OBS: essa ficha será preenchida pela Educadora com N quando não houver sinais e com S quando houver.

Data	1	2	3	4	5	6	7	8	9	10	11	12	13	14	15	16	17	18	19	20	21	22	23	24	25	26	27
Febre ou sensação febril																											
Tosse																											
Falta de ar (dispneia)																											
Sinais de esforços respiratórios																											
Náusea, vomito ou diarreia																											
Dor de cabeça																											
Perda do olfato ou paladar																											
Dor de garganta																											
Calafrios ou tremores																											
Dor muscular																											

OBSERVAÇÕES : _____