



## **ASSOCIAÇÃO CASA DA CRIANÇA DE JAÚ**

Endereço: R. Botelho de Miranda, 64 – Fone: (14) – 3622-3077

Email: casadacriancajau@uol.com.br

----- CNPJ 50 760 685/0001-42 -----

# **Relatório Mensal Setembro -2021**

## **S.C.F.V.**



**SERVIÇO DE CONVIVÊNCIA E FORTALECIMENTO DE VÍNCULOS**



**ASSOCIAÇÃO CASA DA CRIANÇA DE JAÚ**  
Endereço: R. Botelho de Miranda, 64 – Fone: (14) – 3622-3077  
Email: casadacriancajau@uol.com.br  
----- CNPJ 50 760 685/0001-42 -----

## **RELATÓRIO MENSAL DE ATIVIDADES**

**MÊS: SETEMBRO- 2021**

### **DESCRIÇÃO DO SERVIÇO**

Serviço de Convivência e Fortalecimento de Vínculos da Criança e Adolescente de 06 anos a 12 anos e 11 meses.

#### **1. IDENTIFICAÇÃO**

**Nome/ Razão Social:** Associação Casa da Criança de Jaú

**Nº da Unidade:** 3525303405288

**Referenciado ao CRAS:** Cila de Lucio Bauab – **Número:** 35253015248

**CNPJ:** 50 760 685/0001-42

**Endereço:** Botelho de Miranda, 64- **Bairro:** Vila Hilst

**Cidade/ UF:** Jaú – São Paulo

**E-mail:** [casadacriancajau@uol.com.br](mailto:casadacriancajau@uol.com.br)

**Telefone:** (14) 3622- 3077

#### **II. DIRETORIA DA INSTITUIÇÃO**

**Presidente:** Marilda Rossetto Migliorini

**Telefone para contato:** (14) 99745-2878

**Profissão:** Professora- Coordenadora

**CPF:** 042.335.778-60 **RG:** 4.866.996

**E-mail:** [lider@contabiljau.com.br](mailto:lider@contabiljau.com.br)

**Mandato da Atual Diretoria:** 01/01/2020 à 31/12/2021



## ASSOCIAÇÃO CASA DA CRIANÇA DE JAÚ

Endereço: R. Botelho de Miranda, 64 – Fone: (14) – 3622-3077

Email: casadacriancajau@uol.com.br

----- CNPJ 50 760 685/0001-42 -----

### III RECURSOS HUMANOS

#### 3.1) Equipe de Referência

Nº	NOME	CARGO	ESCOLARIDADE	CARGA HORÁRIA	FONTE PAGADORA	REMUNERAÇÃO	ADMISSÃO	DEMISSÃO
01.	Aline Fernanda Bueno	Educador Social	Superior Completo (Pedagogia)	220 horas mensais	Parceria Municipal/Rec. Próprios	1.810,00	06/08/2013	
02.	Letícia Fernanda Ruiz	Educador Social	Superior Completo (Pedagogia- Ed. Física)	220 horas mensais	Parceria Municipal/Rec. Próprios	1.592,00	15/01/2019	
03.	Maira Cibele Espricigo	Psicóloga	Superior Completo (Psicologia)	120 horas mensais	Parceria Municipal/Rec. Próprios	2.000,00	08/01/2018	
04.	Maria Regina Pereira	Auxiliar de Serviços Gerais	Ensino Médio Incompleto	220 horas mensais	Parceria Municipal/Rec. Próprios	1.220,00	02/09/2019	
05.	Marina Viaro Zanetti	Assistente Social	Superior Completo (Serviço Social)	120 horas mensais	Parceria Municipal/Rec. Próprios	1.950,00	23/08/2018	



## ASSOCIAÇÃO CASA DA CRIANÇA DE JAÚ

Endereço: R. Botelho de Miranda, 64 – Fone: (14) – 3622-3077

Email: casadacriancajau@uol.com.br

----- CNPJ 50 760 685/0001-42 -----

06.	Michele Elvira Marques	Educador Social	Superior Completo (Pedagogia)	220 horas Mensais	Parceria Municipal/Rec. Próprios	1.950.00	07/01/2013	
07	Michele Marlene Faria	Auxiliar de Cozinha	Ensino Médio completo	220 horas semanais	Parceria Municipal/Rec. Próprios	1.365.00	01/08/2020	
08.	Monique Furlaneto	Coordenador Social	Superior Completo (Serviço Social)	220 horas mensais	Parceria Municipal/Rec. Próprios	3.890.00	01/07/2011	
09.	Vanessa Corteze C. Massarotto	Educador Social	Superior Completo (Pedagogia- Publicidade e Propaganda)	220 horas mensais	Parceria Municipal/Rec. Próprios	1.592.00	07/01/2019	



## ASSOCIAÇÃO CASA DA CRIANÇA DE JAÚ

Endereço: R. Botelho de Miranda, 64 – Fone: (14) – 3622-3077

Email: casadacriancajau@uol.com.br

----- CNPJ 50 760 685/0001-42 -----

### 3.2) Voluntários e estagiários não remunerados

<b>Nº</b>	<b>NOME</b>	<b>ESCOLARIDADE PROFISSÃO</b>	<b>CARGA HORÁRIA SEMANA/ MÊS</b>	<b>TERMO DE VOLUNTARIADO (SIM OU NÃO)</b>	<b>ATIVIDADES DESENVOLVIDAS</b>
<b>01.</b>	Elaine Conceição Sábio Antônio	Superior Completo	09 Horas Semanais	Sim	Coordenadoria de Reintegração Social e Medidas Alternativas
<b>02.</b>	Kenedy Wallisson Togni	Ensino Fundamental	08 Horas Semanais	Sim	Coordenadoria de Reintegração Social e Medidas Alternativas
<b>03.</b>	Joana De Campos Ferraz	Ensino Fundamental	08 Horas Semanais	Sim	Coordenadoria de Reintegração Social e Medidas Alternativas



**ASSOCIAÇÃO CASA DA CRIANÇA DE JAÚ**  
**Endereço: Botelho de Miranda, 64 – Fone: (14) – 3622-3077**  
**Email: casadacriancajau@uol.com.br**

----- CNPJ 50 760 685/0001-42 -----

#### **IV. APRESENTAÇÃO**

Nos finais da década de 20, o Dr. Celso Barroso, médico, que tratava de doenças de crianças, sonhava com a criação de uma casa, onde as crianças Jauenses pudessem ter assistência médica, recreação, cuidados odontológicos e amparo. Esta ideia rapidamente foi aceita por senhoras, senhoritas, casas comerciais e cidadãos que começaram a promover muitas festas visando angariar recursos para a construção de um prédio para atender as crianças da cidade, fundada em 15/03/1928, para realizar o então sonho do médico da cidade.

Através de parceria com a Secretaria de Assistência e Desenvolvimento Social atendemos crianças e adolescentes de 06 a 12 anos e 11 meses no Serviço de Convivência e Fortalecimento de Vínculos, que tem por enfoque a construção de espaço de convivência, formação para a participação e cidadania, desenvolvimento do protagonismo e da autonomia das crianças e adolescentes, a partir dos interesses, demandas e potencialidades dessa faixa etária, trabalhando com social, cultural trazendo o pleno desenvolvimento psicossocial e envolvendo a qualidade dos vínculos familiares.

A Proteção Social Básica das SUAS destaca o caráter fundamental dos serviços de convivência e fortalecimento de vínculos, intervenções concordadas em experiências culturais, esportivas e lúdicas como formas de expressão, sociabilidade, interação, proteção social e aprendizagem. Estas atividades cooperam para ressignificar vivências de isolamento e de violação de direitos, bem como propiciar experiências favorecedoras do desenvolvimento de sociabilidades e no cuidado de situações de risco social e/ou pessoal.

#### **V. OBJETIVO**

##### **5.1) Objetivo Geral**

Complementar o trabalho social com a família, prevenindo a ocorrência de situações de risco social e fortalecendo a convivência familiar e comunitária.



**ASSOCIAÇÃO CASA DA CRIANÇA DE JAÚ**  
**Endereço: Botelho de Miranda, 64 – Fone: (14) – 3622-3077**  
**Email: casadacriancajau@uol.com.br**

----- CNPJ 50 760 685/0001-42 -----

## **5.2) Objetivos específicos**

- Assegurar espaços de referência para o convívio grupal, comunitário, social e o desenvolvimento de relações de afetividade, solidariedade e respeito mútuo;
- Possibilitar a ampliação do universo informacional, artístico e cultural das crianças e adolescentes, bem como estimular o desenvolvimento de potencialidades, habilidades, talentos e propiciar sua formação cidadã;
- Estimular o protagonismo social e a participação na vida pública do território e desenvolver competências para a compreensão crítica da realidade social e do mundo contemporâneo;
- Contribuir para a inserção, reinserção e permanência das crianças e adolescentes no sistema educacional.
- Articular o acesso a serviços setoriais, em especial políticas de educação, saúde, cultura, esporte e lazer existentes no território, contribuindo para o usufruto dos usuários aos demais direitos.
- Favorecer o desenvolvimento de atividades Intergeracionais, propiciando trocas de experiências e vivências, fortalecendo o respeito, a solidariedade, os vínculos familiares e comunitários.

## **VI. PÚBLICO ALVO**

**6.1) Meta pactuada:** Atender a 140 (cento e quarenta) crianças e adolescentes do gênero masculino e feminino, com idade entre 06 anos e 12 anos e 11 meses, encaminhadas pelo CRAS Cila Bauab e Central de Vagas.

**6.2) Meta atendida em Setembro de 2021:** Após retomada das atividades presenciais, o número de usuários encontra-se reduzidos.

**VII. PERÍODO DE EXECUÇÃO:** De 01/09/2021 a 30/09/2021.



**ASSOCIAÇÃO CASA DA CRIANÇA DE JAÚ**  
**Endereço: Botelho de Miranda, 64 – Fone: (14) – 3622-3077**  
**Email: casadacriancajau@uol.com.br**

----- CNPJ 50 760 685/0001-42 -----

**7.1) Dias e horários de atendimento:** De segundas a sextas feiras, das 7h30 às 16h30, subdivididos em dois períodos, manhã e tarde.

## **VIII. RECURSOS**

<b>ORIGEM RECURSO</b>	<b>VALOR SEMESTRAL</b>	<b>SALDO ANTERIOR</b>	<b>VALOR GASTO NO MÊS ATUAL</b>	<b>SALDO DISPONÍVEL</b>
Municipal	R\$ 206.371,98	R\$ 171.976,65	R\$ 34.395,33	R\$ 137.581,32
Próprio	R\$ 0,00	R\$ 0,00	R\$ 0,00	R\$ 0,00
Total	R\$ 206.371,98	R\$ 171.976,65	R\$ 34.395,33	R\$ 137.581,32

## **IX. AÇÕES E ATIVIDADES DESENVOLVIDAS:**

Diante da declaração do Estado de pandemia para o Coronavírus (COVID- 19) pela organização Mundial da Saúde (OMS), foi ampliado o conjunto de ações preventivas seguindo orientação e protocolo do Ministério da Saúde e Município de Jaú, as atividades foram retomadas com o número de usuários reduzidos e permanecendo o revezamento dos grupos A e B; aos usuários que optaram pela não retomada presencial, estão sendo disponibilizados conteúdos através do Facebook da entidade.

No mês de setembro, foi trabalhado junto às crianças o seguinte tema: “Setembro Amarelo- Valorização da Vida”, “Amazônia”, “Primavera” e “Respeito ao Idoso”; buscando focar nas atividades em grupo, para serem realizadas em família e pensando em levar o máximo de informação e acolhimento á família, a equipe de modo geral, vem trabalhando em cima dos temas, adaptando as atividades ao cotidiano e materiais disponíveis encontrados com facilidade em casa, para proporcionar momentos de aprendizado, conhecimento e de apoio, tanto para as crianças que utilizam do serviço, quanto para as famílias atendidas.





**ASSOCIAÇÃO CASA DA CRIANÇA DE JAÚ**  
**Endereço: Botelho de Miranda, 64 – Fone: (14) – 3622-3077**  
**Email: casadacriancajau@uol.com.br**

----- CNPJ 50 760 685/0001-42 -----

## **Setembro Amarelo- Valorização Da Vida**

As estratégias de abordagem sobre o tema precisam focar na vida, não na morte. A valorização da vida é a melhor forma prevenção ao suicídio. O Setembro Amarelo é um mês para ressaltar a importância de cuidar da saúde mental, não só durante este mês, mas todo o dia da nossa vida foi justamente buscando focar nesse objetivo que a temática foi trabalhada juntamente às crianças.

## **Amazônia**

Embora a importância da preservação da Floresta Amazônica seja indiscutível, infelizmente, a cada dia que passa, parte do seu território é destruído.

Por isso, mais do que importante, falar sobre a preservação da Amazônia é urgente. Mais do que nunca, esse assunto precisa estar nos grupos, em casa com a família e, claro, nas salas de aula. Afinal, se nos preocupamos em ter um mundo melhor para nossas crianças, precisamos também nos preocupar em criar pessoas melhores para o mundo.

Falar sobre a importância de preservar a Floresta Amazônica para crianças é fundamental para que as próximas gerações aprendam desde cedo sobre como nossos impactos podem ser irreversíveis para o meio ambiente. Cuidar do lugar que vivemos é mais do que importante.

## **Primavera**

A semana de início da primavera já faz parte da temática do Serviço. Muito mais do ensinar às crianças e adolescentes a transição das estações do ano, a data pode ser utilizada com o intuito de trabalhar uma série de conceitos, principalmente aqueles com vertentes culturais.

Por conta de todas as cores que remetem à estação, esta é uma excelente época para estimular as crianças a observar a natureza e como ela vai mudando no decorrer do ano, além de reiterar como ela é importante para todas as pessoas.



**ASSOCIAÇÃO CASA DA CRIANÇA DE JAÚ**  
**Endereço: Botelho de Miranda, 64 – Fone: (14) – 3622-3077**  
**Email: casadacriancajau@uol.com.br**

----- CNPJ 50 760 685/0001-42 -----

## **Respeito ao Idoso**

Ensinar sobre o respeito pelos idosos é uma das bases da educação. Não só é positivo para as crianças em seu processo de maturidade, mas também para a futura interação entre sociedade.

Naturalmente, não se trata apenas de respeitar os idosos da família. O respeito pelos mais velhos também se aplica na relação com professores, vizinhos e outras pessoas do convívio.

As oficinas foram adaptadas e conteúdos estão sendo disponibilizados através do Facebook da entidade, para que as crianças e adolescentes que optaram por não frequentar possam estar acompanhando os vídeos de maneira remota.

O projeto segue um cronograma semanal de atividades realizado por toda equipe do S.C.F.V. e combinados através das reuniões que são realizadas mensalmente. As atividades propostas são sempre a serem feitas em família. A OSC está mantendo o trabalho da equipe diariamente na entidade, conforme os horários estabelecidos no plano de trabalho.

As técnicas Maira- Psicóloga e Marina- Assistente Social, estão utilizando dos atendimentos via online, e através dos meios mais simples e acessíveis possíveis para manter contato com nossos usuários e familiares e se encontram diariamente na entidade á disposição.

Foram realizados desligamentos e as vagas disponíveis encaminhadas.

O grupo com os pais e responsáveis no WhatsApp está sendo mantido, a título de informar os horários dos atendimentos, os vídeos postados, repassarem recados e de interesse de todos.

Algumas vagas estão sendo aguardada, devido á isso, a lista de usuários está reduzida.

Também aconteceram os aniversariantes do mês; para as crianças que seguem frequentando, a festa foi realizada e o kit entregue na entidade e para os que não, houve a retirada.



## **ASSOCIAÇÃO CASA DA CRIANÇA DE JAÚ**

**Endereço: Botelho de Miranda, 64 – Fone: (14) – 3622-3077**

**Email: casadacriancajau@uol.com.br**

----- CNPJ 50 760 685/0001-42 -----

As visitas domiciliares não foram realizadas no mês de setembro devido à situação atual em que a cidade se encontra. Os prontuários estão sendo atualizados pelas técnicas mensalmente relatando a situação atual e as ações realizadas.

A coordenadora e as técnicas seguem realizando o trabalho normalmente e a entidade está à disposição das famílias.

Vídeos preventivos, informativos de diversos temas, brincadeiras e jogos simples, atividades físicas, são exemplos de atividades que seguem sendo publicadas via rede social, ministrados pelos nossos orientadores. Além disso, são publicadas informações á respeito de benefícios sociais, orientações de prevenção ao Coronavírus, informativo sobre o Dia Nacional da Luta da Pessoa com Deficiência, dentre outras informações.

Foi possível realizar a pesquisa de satisfação online com os pais e responsáveis através do FormsApp, onde o link foi enviado através do grupo de WhatsApp.

Devido a emergência de saúde pública de importância nacional decorrente do Coronavírus, estamos com uma orientadora gestante afastada das atividades de trabalho presencial.

Estamos recebendo um retorno muito positivo e significativo das famílias.



**ASSOCIAÇÃO CASA DA CRIANÇA DE JAÚ**  
Endereço: Botelho de Miranda, 64 – Fone: (14) – 3622-3077  
Email: casadacriancajau@uol.com.br

----- CNPJ 50 760 685/0001-42 -----

### DADOS QUANTITATIVOS DAS AÇÕES/ATIVIDADES REALIZADAS:

<b>MÊS: SETEMBRO 2021</b>	
<b>AÇÕES/ATIVIDADES</b>	<b>Quantidade</b>
Acolhida	01
Referenciamento	07
Atualização cadastral	08
Visita domiciliar	00
Fornecimento de doações (camisetas, tênis, chinelo)	00
Fornecimento de uniformes	46
Encaminhamento para inclusão/atualização CAD ÚNICO	00
Encaminhamento para retirar documentos pessoais	00
Encaminhamento para realização carteirinha (transporte)	03
Encontro Intergeracional- (AMAI e ABRIGO SÃO LOURENÇO)	02
Contato com a rede de serviços Inter setorial (Saúde, Educação, Esporte e Lazer, Cultura, entre outros).	00
Atendimento Psicossocial com os usuários (Individual)	06
Atendimento Psicossocial com a família (Via ligação- WhatsApp)	01
Atendimento Psicossocial com a família (Na entidade)	05
Reunião de discussão de casos ou realização de ações coletivas com o CRAS	00
Reunião de discussão de casos ou realização de ações coletivas com o CREAS	00
Reunião com a Diretoria da entidade	01
Reunião de equipe S.C.F.V.	01
Reunião de pais e responsáveis	00
Reunião Monitoramento – Sec. Assistência e Desenvolvimento Social.	01
Reunião C.M.A.S.	00
Reunião C.M.D.C.A.	00
Reunião CRAS	00
Reunião Comissão de Análise- C.M.A.S.	00
Encaminhamento solicitação Cesta Básica- CRAS	00
Orientações para solicitação com benefício (Cesta Básica)- CRAS	00
Capacitação da equipe técnica do S.C.F.V.	00
<b>GRUPOS SOCIOASSISTENCIAIS</b>	



**ASSOCIAÇÃO CASA DA CRIANÇA DE JAÚ**  
**Endereço: Botelho de Miranda, 64 – Fone: (14) – 3622-3077**  
**Email: casadacriancajau@uol.com.br**

----- CNPJ 50 760 685/0001-42 -----

Grupo Sócio assistencial – Crianças de 06 a 12 anos e 11 meses	06
Grupo Sócio assistencial – Que Papo é esse?	02
<b>AÇÕES COLETIVAS E OFICINAS SCFV</b>	
Confraternização (aniversariantes do mês)	01
Ação com as famílias (Kit Mamma Mia)	01
Oficina de Culinária	01
Oficina de Dança	10
Oficina de Informática	08
Oficina de Jogos	08
Oficina de Judô	08
Oficina- Varal de Histórias	00
Oficina de Capoeira	00
Oficina Ed. Física	10
Oficina de Artes	00
Atividade Coletiva- Equipe	07
Oficina de Decoupage	00
Total de vídeos publicados via Facebook	12



**ASSOCIAÇÃO CASA DA CRIANÇA DE JAÚ**  
Endereço: Botelho de Miranda, 64 – Fone: (14) – 3622-3077  
Email: casadacriancajau@uol.com.br

----- CNPJ 50 760 685/0001-42 -----

## ATIVIDADES COLETIVAS – SETEMBRO 2021

<b><u>REUNIÃO DE EQUIPE</u></b>
<b><u>OBJETIVO:</u></b> Mobilizar equipe para o trabalho no S.C.F.V.
<b><u>RESPONSÁVEL:</u></b> Coordenadora Social Monique- Equipe técnica Maira e Marina
<b><u>DATA:</u></b> 01/09/21
<b><u>LOCAL:</u></b> Associação Casa da Criança
<b><u>PARTICIPANTES:</u></b> 07 pessoas
<b><u>DESENVOLVIMENTO:</u></b> <p>Foi realizada uma reunião com toda equipe para organizar as atividades das crianças.</p> <p>As atividades estão seguindo o cronograma do plano de trabalho e no mês de setembro as orientadoras trabalharam em cima dos temas: “Amazônia”, “Primavera” e “Respeito ao idoso” e no grupo Socioassistencial “Setembro Amarelo”- Também foi trabalhada em roda de conversa a questão da importância na vida escolar.</p> <p>Foi organizada a entrega dos Kits das crianças, horários e aniversariantes do mês. Também Foi conversado sobre o afastamento da orientadora Aline, por estar gestante.</p> <p>Os assuntos tratados são pertinentes á toda equipe e empenho de todos, publicações, sugestões de vídeos, adaptação das atividades, brincadeiras e as atividades presenciais.</p> <p>Foi uma reunião muito produtiva e cheia de ideias para atender e atingir da melhor forma as crianças. Participaram da reunião: Coordenadora Monique, Psicóloga Maira, Assistente Social Marina, e as orientadoras: Vanessa, Aline, Letícia e Michele.</p> <p>A reunião foi realizada tomando todas às providencias cabíveis diante a pandemia.</p>

**FOTO NÃO REALIZADA**



**ASSOCIAÇÃO CASA DA CRIANÇA DE JAÚ**  
Endereço: Botelho de Miranda, 64 – Fone: (14) – 3622-3077  
Email: casadacriancajau@uol.com.br

----- CNPJ 50 760 685/0001-42 -----

**REUNIÃO DE DIRETORIA**

**OBJETIVO:** Mobilizar equipe para o trabalho no S.C.F.V.

**RESPONSÁVEL:** Diretoria da entidade

**DATA:** 01/09/21

**LOCAL:** Sala de Reunião Escritório Contabilidade Líder

**PARTICIPANTES:** Coordenadora Social Monique, Diretoria da Entidade e tesoureira.

**DESENVOLVIMENTO:**

Senhora Marilda conduziu a pauta da reunião, onde foram abordados assuntos pertinentes ao bom funcionamento da entidade a fim de proporcionar diálogo com a coordenadora, para combinados, análise e melhorias no trabalho realizado.

A coordenadora social Monique apresentou as temáticas que serão trabalhadas nos próximos meses e os combinados realizados entre a equipe. Foram discutidas também questões internas da entidade.

A reunião foi muito produtiva e surgiram muitas ideias para proporcionar um trabalho completo e acolhedor para as crianças e familiares em geral.

**FOTO NÃO REALIZADA**



**ASSOCIAÇÃO CASA DA CRIANÇA DE JAÚ**  
Endereço: Botelho de Miranda, 64 – Fone: (14) – 3622-3077  
Email: casadacriancajau@uol.com.br

----- CNPJ 50 760 685/0001-42 -----

### **DIA DA AMAZÔNIA- Setembro**

**OBJETIVO:** Despertar o interesse em conhecer e conscientizar sobre o cuidado com a Amazônia.

**RESPONSÁVEL:** Toda equipe DO S.C.F.V.

**DATA:** Vídeo publicado em: 08/09/2021

**LOCAL:** Associação Casa da Criança

**PARTICIPANTES:** Buscando atender o máximo de crianças possível

### **DESENVOLVIMENTO:**

Dia 5 de setembro foi celebrado no Brasil o Dia da Amazônia. A data foi criada para reconhecer a importância da maior floresta tropical do mundo. A escolha é homenagem à data em que a Província do Amazonas foi criada em 1850, por Dom Pedro II.

As crianças do Serviço de Convivência e Fortalecimento de Vínculos trabalharam esse tema na entidade com uma roda de conversa onde expôs as opiniões, como podemos cuidar melhor deste bem tão precioso que é a Amazônia e o meio ambiente de forma geral e na elaboração do vídeo.

Onde por meio de pesquisas e gravação as crianças contaram curiosidades sobre a Amazônia como, ser a maior floresta tropical do mundo, conter a maior reserva de água doce do planeta, ter uma diversidade de plantas medicinais, animais raros e únicos e que toda essa riqueza está sendo desmatada ano a ano. Deixaram um vídeo para os colegas que estão em casa nas redes sociais e também como forma de alerta.

**Vídeo disponível em:**

[https://m.facebook.com/story.php?story\\_fbid=4040336382743647&id=100003019760812](https://m.facebook.com/story.php?story_fbid=4040336382743647&id=100003019760812)

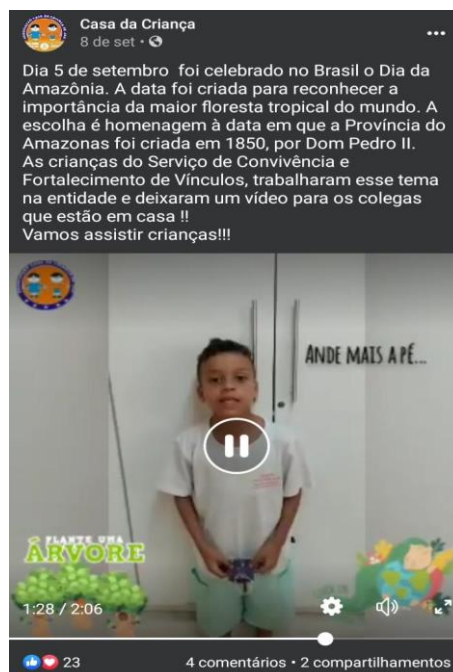





**ASSOCIAÇÃO CASA DA CRIANÇA DE JAÚ**  
Endereço: Botelho de Miranda, 64 – Fone: (14) – 3622-3077  
Email: casadacriancajau@uol.com.br

----- CNPJ 50 760 685/0001-42 -----

<b><u>REUNIÃO DE MONITORAMENTO- Setembro</u></b>
<b><u>OBJETIVO:</u></b> Monitorar ações na execução do Serviço e mobilizar equipe para o trabalho no S.C.F.V.
<b><u>RESPONSÁVEL:</u></b> Equipe de Monitoramento
<b><u>DATA:</u></b> 16/09/2021
<b><u>LOCAL:</u></b> Secretaria de Assistência e Desenvolvimento Social
<b><u>PARTICIPANTES:</u></b> 11– Equipes técnica Associação Casa da Criança de Jaú, Equipe técnica Nosso Lar núcleo I e II e Equipe de Monitoramento.
<b><u>DESENVOLVIMENTO:</u></b>  Reunião ocorreu para diálogo sobre o Plano de trabalho e sugestões acerca do novo modelo de prestação de contas.

**FOTO NÃO REALIZADA**



**ASSOCIAÇÃO CASA DA CRIANÇA DE JAÚ**  
Endereço: Botelho de Miranda, 64 – Fone: (14) – 3622-3077  
Email: casadacriancajau@uol.com.br

----- CNPJ 50 760 685/0001-42 -----

### **OFICINA DE CULINÁRIA- BOLO DE CASCA DE BANANA- Setembro**

**OBJETIVO:** Orientar as pessoas a utilizar no dia a dia essa técnica sustentável e econômica, que ajuda o meio ambiente e também o orçamento.

**RESPONSÁVEL:** Toda equipe do S.C.F.V.

**DATA:** Vídeo publicado em: 17/09/2021

**LOCAL:** Associação Casa da Criança

**PARTICIPANTES:** Buscando atender o máximo de crianças possível

#### **DESENVOLVIMENTO:**

Por meio do simples reaproveitamento da casca de frutas podemos combater o desperdício, uma vez que passam a reutilizada suas partes não convencionais e que são comumente desprezadas. Tal ação proporciona de forma clara a economia nos gastos com a alimentação ao mesmo tempo em que agrega valor nutricional à saúde.

Através do aproveitamento das partes comumente inutilizadas, é possível não só alimentar um número maior de pessoas, mas também reduzir as deficiências nutricionais que possam existir, uma vez que boa parte dos alimentos desperdiçados contém nutrientes com alto valor nutricional. O aproveitamento de partes não comestíveis dos alimentos como talos, sementes e cascas faz com que as preparações se tornem de baixo custo, além de contribuir com a redução do desperdício. É possível diminuir cerca de 30% dos gastos com alimentação apenas utilizando as estruturas não convencionais em diversas receitas. Faz-se necessário deixar claro a diferença entre Reutilização de Alimentos e Aproveitamento Integral dos Alimentos, onde o Reaproveitamento é quando o alimento já foi preparado e houve sobra nas panelas, sendo utilizado como ingrediente em outra preparação.

As sobras de alimentos podem ser utilizadas em sopas, caldos, geleias ou até na compostagem. Reaproveitar alimentos é uma forma de ser mais sustentável. Além de diversas receitas, também é possível fazer produtos de limpeza e melhorar o solo com as sobras que usamos na cozinha.

No vídeo postado no dia 17/09/2021 foi ensinado para a comunidade que acompanha as redes sociais da casa da criança como utilizar as cascas da banana no preparo de um bolo delicioso. Todos amaram a receita que tem como intuito evitar o desperdício e agregar a utilização das cascas que seriam jogadas no lixo no preparo de alimentos de alto valor nutritivo.

**Vídeo disponível em:**

<https://www.facebook.com/casada.crianca.50/videos/1078758929328396>



**ASSOCIAÇÃO CASA DA CRIANÇA DE JAÚ**  
**Endereço: Botelho de Miranda, 64 – Fone: (14) – 3622-3077**  
**Email: casadacriancajau@uol.com.br**

----- CNPJ 50 760 685/0001-42 -----

facebook.com/casada.crianca.50/videos/1078758929328396

Casa da Criança está com Michelle Marques e outras 7 pessoas. 17 de setembro às 08:20

Bom dia crianças do Serviço de Convivência e Fortalecimento de Vínculos, hoje é dia de culinária... vamos aprender um pouco sobre reaproveitamento dos alimentos!!

Ver menos

13 2 comentários 43 visualizações

Amei Comentar Compartilhar

**A seguir**

- AS COBRAS MAIS PERIGOSAS D... GeedySan há 10 horas
- A FAZENDA: Novo visual! Dynho Alves... A Fazenda há um dia · 119,8 mil visuali

Comentários Ver tudo

Escreva um come... Central de Ajuda Nenhum problema detectado

facebook.com/casada.crianca.50/videos/1078758929328396

Casa da Criança está com Michelle Marques e outras 7 pessoas. 17 de setembro às 08:20

Bom dia crianças do Serviço de Convivência e Fortalecimento de Vínculos, hoje é dia de culinária... vamos aprender um pouco sobre reaproveitamento dos alimentos!!

Ver menos

13 2 comentários 43 visualizações

Amei Comentar Compartilhar

**A seguir**

- AS COBRAS MAIS PERIGOSAS D... GeedySan há 10 horas
- A FAZENDA: Novo visual! Dynho Alves... A Fazenda há um dia · 119,8 mil visuali

Comentários Ver tudo

Escreva um come...

facebook.com/casada.crianca.50/videos/1078758929328396

Casa da Criança está com Michelle Marques e outras 7 pessoas. 17 de setembro às 08:20

Bom dia crianças do Serviço de Convivência e Fortalecimento de Vínculos, hoje é dia de culinária... vamos aprender um pouco sobre reaproveitamento dos alimentos!!

Ver menos

13 2 comentários 43 visualizações

Amei Comentar Compartilhar

**A seguir**

- AS COBRAS MAIS PERIGOSAS D... GeedySan há 10 horas
- A FAZENDA: Novo visual! Dynho Alves... A Fazenda há um dia · 119,8 mil visuali

Comentários Ver tudo

Escreva um come...



**ASSOCIAÇÃO CASA DA CRIANÇA DE JAÚ**  
Endereço: Botelho de Miranda, 64 – Fone: (14) – 3622-3077  
Email: casadacriancajau@uol.com.br

----- CNPJ 50 760 685/0001-42 -----

### **GRUPO SOCIOASSISTENCIAL- Setembro**

**OBJETIVO:** Desenvolver e incentivar a socialização e a convivência comunitária e a promoção de potencialidades, a partir das atividades realizadas em grupo.

**RESPONSÁVEL:** Maira Espricigo- Psicóloga e Marina Zanetti- Assistente Social

**DATA:** 8, 15, 22 e 29/09/2021

**LOCAL:** Associação Casa da Criança

**PARTICIPANTES:** Crianças que estão frequentando em ambos os períodos

### **DESENVOLVIMENTO:**

No mês de setembro, no grupo Socioassistencial foram trabalhados juntos às crianças os seguintes temas: Setembro Amarelo e Trânsito também foram conversados sobre aproveitamento escolar.

As técnicas reuniram as crianças de ambos os grupos e períodos e realizaram as rodas de conversas sobre as temáticas.

Foi falado sobre valorização da vida e para complementar a atividade do Setembro Amarelo foi realizada a dinâmica “Amarelou”- onde o objetivo era que as crianças que estivessem dispostas e comprometidas a “estender a mão” carimbassem as mãos com a tinta amarela na tela.

Na roda de conversa sobre o Dia Nacional do Trânsito, foi entregue às crianças um Gibi falando sobre a data, com passatempos relacionados e historinhas.







**ASSOCIAÇÃO CASA DA CRIANÇA DE JAÚ**  
Endereço: Botelho de Miranda, 64 – Fone: (14) – 3622-3077  
Email: casadacriancajau@uol.com.br

----- CNPJ 50 760 685/0001-42 -----

### **AÇÃO INTERGERACIONAL ILPI SÃO LOURENÇO- Setembro**

**OBJETIVO:** Desenvolver nas crianças atitudes de respeito e empatia possibilitando espaços de convivência e fortalecimento de vínculos entre os atendidos e comunidade.

**RESPONSÁVEL:** Equipe técnica

**DATA:** 21/09/2021

**LOCAL:** Abrigo São Lourenço

**PARTICIPANTES:** Atendidos da Casa da Criança período da tarde e atendidos Abrigo São Lourenço

### **DESENVOLVIMENTO:**

Os atendidos realizaram a entrega de uma lembrança aos idosos do Abrigo São Lourenço. As crianças tiveram a oportunidade de se apresentar e conversar brevemente com os idosos, respeitando todas as medidas de prevenção devido à pandemia.





**ASSOCIAÇÃO CASA DA CRIANÇA DE JAÚ**  
Endereço: Botelho de Miranda, 64 – Fone: (14) – 3622-3077  
Email: casadacriancajau@uol.com.br

----- CNPJ 50 760 685/0001-42 -----

### **CAFÉ DA MANHÃ E ENCONTRO INTERGERACIONAL- AMAI- Setembro**

**OBJETIVO:** Desenvolver nas crianças atitudes de respeito e empatia possibilitando espaços de convivência e fortalecimento de vínculos entre os atendidos e comunidade.

**RESPONSÁVEL:** Equipe Técnica

**DATA:** 24/09/2021

**LOCAL:** AMAI- Jaú

**PARTICIPANTES:** Atendidos da Casa da Criança período da manhã e atendidos AMAI

### **DESENVOLVIMENTO:**

A equipe do SCFV da Associação Casa da Criança foi recepcionada pelo Assistente Social Paulinho. Foram apresentados aos atendidos e realizamos um passeio para conhecer as dependências da entidade.

As crianças puderam conhecer um pouco do trabalho desenvolvido na AMAI, a professora Vanessa que ensina Braille apresentou o seu trabalho e as crianças ficaram admiradas.

Houve a entrega das cartas feitas pelas crianças aos atendidos e em seguida puderam partilhar do café da manhã.







**ASSOCIAÇÃO CASA DA CRIANÇA DE JAÚ**  
**Endereço: Botelho de Miranda, 64 – Fone: (14) – 3622-3077**  
**Email: casadacriancajau@uol.com.br**

----- CNPJ 50 760 685/0001-42 -----

### **PRIMAVERA- Setembro**

**OBJETIVO:** Despertar o interesse pela preservação do meio ambiente assim como as formas de vida e sua sobrevivência; desenvolver a curiosidade sobre a estação primavera; observar o meio natural.

**RESPONSÁVEL:** Toda equipe do S.C.F.V.

**DATA:** Vídeo publicado em: 22/09/2021

**LOCAL:** Associação Casa da Criança

**PARTICIPANTES:** Buscando atender o máximo de crianças possível

### **DESENVOLVIMENTO:**

A Terra realiza diversos movimentos, como o movimento de translação, em que o planeta gira em torno do Sol. Uma das consequências desse movimento são as estações do ano.

As estações do ano ocorrem devido à inclinação da Terra em relação ao Sol, no qual os raios solares incidem distintamente nos dois hemisférios. Desta forma, em um período, um hemisfério estará mais iluminado do que o outro.

A primavera é considerada para alguns a estação mais agradável, devido a suas temperaturas amenas, o aumento da umidade do ar, o desabrochamento das flores que enchem as paisagens de cores, deixando ruas, parques e jardins com o aspecto alegre e vívido. Essa estação do ano sucede o inverno e precede o verão.

No ano de 2021 a primavera teve início no dia 22 de setembro e vai até 21 de dezembro.

A equipe da Casa da Criança iniciou o tema com uma roda de conversa sobre o assunto, tirando dúvidas e compartilhando informações.

Como atividade, foi realizado um plantio com a participação das crianças, de suculentas e algumas sementes de rúcula, em vários vasos de materiais recicláveis, pendurados em um palhete de madeira. As crianças ajudam a regar a plantação e estão acompanhando o crescimento.

Também realizamos um vídeo do tema Primavera, que foi postado nas redes sociais da entidade, com a participação das crianças.

**Vídeo disponível em:**

<https://www.facebook.com/casada.crianca.50/videos/926785651257763>



**ASSOCIAÇÃO CASA DA CRIANÇA DE JAÚ**  
**Endereço: Botelho de Miranda, 64 – Fone: (14) – 3622-3077**  
**Email: casadacriancajau@uol.com.br**

----- CNPJ 50 760 685/0001-42 -----



Casa da Criança está com Vanessa Corteze Cavalheiro Massarotto e outras 7 pessoas.  
22 de setembro às 11:47 · 🌐

Já é primavera no Hemisfério Sul. 🌸  
A estação de transição entre o inverno e o verão começa oficialmente nesta quarta-feira (22/09) e vai até o dia 21 de dezembro.  
Vamos curtir o vídeo das crianças do Serviço de Convivência e Fortalecimento de Vínculos.

Ver menos  
👍❤️ 15 38 visualizações

👍 Amei 💬 Comentar ➦ Compartilhar

Comentários Ocultar

Seja a primeira pessoa a comentar.

Escreva um come... 🗨️ 😊 📷 📺 📧







**ASSOCIAÇÃO CASA DA CRIANÇA DE JAÚ**  
Endereço: Botelho de Miranda, 64 – Fone: (14) – 3622-3077  
Email: casadacriancajau@uol.com.br

----- CNPJ 50 760 685/0001-42 -----

### **ENTREGA DO KIT MAMMA MIA- Setembro**

**OBJETIVO:** Fortalecer os vínculos familiares através do momento que o Kit pode proporcionar.

**RESPONSÁVEL:** Toda equipe do S.C.F.V.

**DATA:** 23 e 24/09/2021

**LOCAL:** Associação Casa da Criança

**PARTICIPANTES:** Buscando atender o máximo de crianças possível

### **DESENVOLVIMENTO:**

O kit Mamma Mia foi montado com o objetivo de fortalecer os vínculos familiares, pois, o mesmo é composto por um pacote de macarrão parafuso, um sachê de molho, um pacote de salsicha, um sachê de milho, um pacote de batata palha, um saquinho de queijo ralado e um refrigerante de 2 litros, dando a oportunidade para reunir a família e produzir o delicioso prato.

A entrega aconteceu nos dois dias na entidade durante ambos os períodos, também nos bairros Cidade Alta, Frei Galvão e Cila Bauab.

Com a ação, foi possível entregar o Kit para 110 famílias, considerando que no momento estamos atendendo 114, foi possível alcançar uma porcentagem bem alta de entrega, alcançando nossos objetivos.





**ASSOCIAÇÃO CASA DA CRIANÇA DE JAÚ**  
Endereço: Botelho de Miranda, 64 – Fone: (14) – 3622-3077  
Email: casadacriancajau@uol.com.br

----- CNPJ 50 760 685/0001-42 -----

<b><u>OFICINA ESPORTIVA- Setembro</u></b>
<b><u>OBJETIVO:</u></b> Proporcionar a vivencia e aprendizado do futebol
<b><u>RESPONSÁVEL:</u></b> Prof. Ed. Física Erick Moura
<b><u>DATA:</u></b> Vídeo publicado em: 27/09/2021
<b><u>LOCAL:</u></b> Associação Casa da Criança
<b><u>PARTICIPANTES:</u></b> Crianças que estão frequentando- Buscando atender o máximo de crianças possível
<b><u>DESENVOLVIMENTO:</u></b>  Exercícios recreativos para aquecimento (pega-pega, queimada, pega-pega na linha) Demonstração da quadra de futebol, e materiais utilizados para realização do jogo; Exercícios de posições, movimentos e jogadas básicas do jogo; Exercícios de jogadas, domínio de bola, Pênaltis, Brincadeiras lúdicas: Artilheiro, tira 1 ; Jogo com as regras oficiais do Futebol, Incentivo ao jogo limpo, sem mentiras e brigas; Alongamento para termino da aula.  Também foi gravado um vídeo explicando como realizar caminhada de uma maneira correta e desfrutar de todos os benefícios dessa atividade física.  <b>Vídeo disponível em:</b>  <a href="https://www.facebook.com/casada.crianca.50/videos/276513790986294">https://www.facebook.com/casada.crianca.50/videos/276513790986294</a>





**ASSOCIAÇÃO CASA DA CRIANÇA DE JAÚ**  
Endereço: Botelho de Miranda, 64 – Fone: (14) – 3622-3077  
Email: casadacriancajau@uol.com.br

----- CNPJ 50 760 685/0001-42 -----

<b><u>PESQUISA DE SATISFAÇÃO COM A FAMÍLIA- Setembro</u></b>
<b><u>OBJETIVO:</u></b> Monitorar e avaliar o Serviço através da visão dos familiares dos usuários
<b><u>RESPONSÁVEL:</u></b> Equipe técnica Maira- Psicóloga e Marina- Assistente Social
<b><u>DATA:</u></b> Setembro/2021
<b><u>LOCAL:</u></b> Associação Casa da Criança- Realizada através do Google Forms
<b><u>PARTICIPANTES:</u></b> Pais e responsáveis das crianças e adolescentes usuários
<b><u>DESENVOLVIMENTO:</u></b>  Para avaliar e monitorar o atendimento, foi enviado aos pais e responsáveis através do grupo de WhatsApp o link da pesquisa de satisfação, solicitada pela Secretaria de Assistência Social e elaborada pela equipe Técnica da Casa da Criança conforme modelo.  Foi possível alcançar a maioria dos pais e responsáveis, nos mostrando um retorno muito positivo do trabalho realizado com as crianças e adolescentes.  <b>Link acesso á Pesquisa- Resultados</b>  <a href="https://forms.app/formresult/6124f18fbd6e4f7f3a65cb7b/records">https://forms.app/formresult/6124f18fbd6e4f7f3a65cb7b/records</a>

## PESQUISA DE SATISFAÇÃO- SERVIÇO DE CONVIVÊNCIA E FORTALECIMENTO DE VÍNCULOS/ 2021

Visualização de formulário : 178

Respostas : 90

Heat Map

Período em que a criança/ adolescente frequenta o serviço? (90)





**ASSOCIAÇÃO CASA DA CRIANÇA DE JAÚ**  
**Endereço: Botelho de Miranda, 64 – Fone: (14) – 3622-3077**  
**Email: casadacriancajau@uol.com.br**

----- CNPJ 50 760 685/0001-42 -----

Como você e sua família avaliam o Serviço? (89)



Você tem participado das atividades postadas na página do Facebook? (88)



Como você e sua família avaliam o método de trabalho desenvolvido pelo serviço no período da pandemia? (87)



Você e sua família tem acesso à internet e acesso aos meios de comunicação: Facebook/ WhatsApp? (88)







**ASSOCIAÇÃO CASA DA CRIANÇA DE JAÚ**  
Endereço: Botelho de Miranda, 64 – Fone: (14) – 3622-3077  
Email: casadacriancajau@uol.com.br

----- CNPJ 50 760 685/0001-42 -----

Você já retornou as atividades presenciais no Serviço, ou prefere participar de forma remota (a distancia)?&nbsp;(89)



Você já retornou ao ensino presencial de sua escola?&nbsp;(89)



### 9. Você e sua família possuem críticas, sugestões, ou elogios referentes às atividades e atendimentos desenvolvidos pelo Serviço?

Não é sempre que tenho internet pra abrir o face por isso não acompanho sempre do demais só agradecer obrigado

Fazem um trabalho muito top

Meu filho amou ir na casa das criança que ele até incetiva o irmão maus novo a ir também

Elogios Pelo carinho, atenção dada as crianças e familia. É tudo ótimo. Ele deixaria a escola, mas não o projeto. Deus abençoe a todas vocês  
Gratidão Gratidão Gratidão 🙏🙏🙏

Tão de parabéns um serviço maravilhosa ❤️😊

Ótimos profissionais est ao de parabéns

Ele gosta muito, muito mesmo, parabéns a todas as meninas pelo lindo trabalho!!!

Como a minha filha ainda possui a frequência ianda do modo remoto não posso opinar 100 por cento mas contando com antigas e experiência no projeto posso .avaliar que éestou muito satisfeita com a atenção e com a dedicação de todos do projeto com as crianças e com as famílias tudouito bom

Elas são maravilhosas e muito atenciosas

Sem cometarios amo do jeito que estar



**ASSOCIAÇÃO CASA DA CRIANÇA DE JAÚ**  
Endereço: Botelho de Miranda, 64 – Fone: (14) – 3622-3077  
Email: casadacriancajau@uol.com.br

----- CNPJ 50 760 685/0001-42 -----

**Ótimo ensino e desenvolvimento das nossas crianças**

**Apenas elogios ao trabalho da associação e dedicação. Parabéns a todos**

**Gratidão ♥☐ a vocês**

**Nem uma crítica muito bom o trabalho de vcs**

**Só elogios sempre pensando nas crianças**

**O método que a entidade usou para se comunicar com cada criança foi muito produtivo Porque eles mesmo na distância se sentiram acolhidos pela entidade**

**Só elogios**

**Parabéns pelo excelente trabalho com as crianças Deus abençoe em tudo e por tudo👏👏👏♥☐**

**Só tenho a agradecer pelo trabalho e a preocupação com as crianças.  
DEUS ABENÇOE SEMPRE**

**São ótimas educadoras ,sempre disposta. Ajuda .e tem cuidado com as crianças .**

**Não todos são maravilhosos**

**O que posso deixar aqui ,que o desempenho de todos são ótimos**

**Meus filhos ainda não foram no presencial, mas não vejo a hora. Por que sei que vai ser muito importante para eles. Obrigada por tudo que vocês fazem por nossas crianças. Deus abençoe a todas.**

**Vocês estão de parabéns pelo ótimo atendimento**

**Nós só tem a agradecer o cuidado q vcs estão tendo com nossa filha ..**

**Somente agravar pela equipe maravilhosa!**

**Gosto das tias, da comida, do que ensinam. De tudo Vocês estão de parabéns. Beijos Amo vocês. Deus abençoe sempre ☐☐☐☐☐☐☐♥♥♥♥**

**Atendimento é ótimo as colaboradoras são abençoadas amamos muito fazer parte da casa da criança**

**Só Elogios**



**ASSOCIAÇÃO CASA DA CRIANÇA DE JAÚ**

**Endereço: Botelho de Miranda, 64 – Fone: (14) – 3622-3077**

**Email: casadacriancajau@uol.com.br**

----- CNPJ 50 760 685/0001-42 -----

**O trabalho das meninas é maravilhoso, todas elas tem muito zelo, carinho e cuidado com todas as atividades propostas datas comemorativas , e principalmente com as crianças!**

**Obrigado a casa da criança, realizam um ótimo trabalho!**

**Obrigado a casa da criança, realizam um ótimo trabalho!**

**Por mim está tudo muito bom. Não tenho do que reclamar.**

**Somente elogios, gratidão por tudo o que vcs fazem pelo Davi**

**Vcs são ótimas excelente amo seu trabalho Mais preciso urgente q o meu frequente todos os dias por favor🙏🙏🙏 preciso trabalhar Mãe do Brayn Miguel Afonso**

**Sim a casa da criança tá de parabens em tudo que eles proporcionam para as crianças**

**Eu só tenho agradecer vc só agrega na nossa vida. Já tive outro filho que frequentou ele adorava.. muito obrigado a todos profissionais... Que Deus abençoe sempre a todos...**

**Muito bom o Maycon amor estar com vcs♥️👍👍**

**Pra minha filha tá sendo ótimo ela adora ir**

**Só elogios equipe maravilhosa sem comentários 😊😊**

**Muito bom pras crianças as tias sempre dando atenção vocês tá de parabéns**

**Amo muito o Seus serviços**

**Só tenho agradecer tudo maravilhoso**

**Todos maravilhosos e dedicados ♥️♥️**



**ASSOCIAÇÃO CASA DA CRIANÇA DE JAÚ**  
Endereço: Botelho de Miranda, 64 – Fone: (14) – 3622-3077  
Email: casadacriancajau@uol.com.br

----- CNPJ 50 760 685/0001-42 -----

### **DIA NACIONAL DO TRÂNSITO- Setembro**

**OBJETIVO:** Desenvolver a conscientização social sobre os cuidados básicos que todo o motorista e pedestre deve ter no trânsito.

**RESPONSÁVEL:** Toda equipe do S.C.F.V.

**DATA:** Publicado em: 28/09/2021

**LOCAL:** Associação Casa da Criança

**PARTICIPANTES:** Buscando atender o máximo de crianças possível

### **DESENVOLVIMENTO:**

Devido ao Dia Nacional do Trânsito comemorado em 25 de Setembro, as orientadoras, junto às crianças, produziu um vídeo explicativo relacionado ao tema, apresentando também algumas placas de trânsito importantes que devemos saber.

**Vídeo disponível em:**

<https://www.facebook.com/casada.crianca.50/videos/1781311735591217>

Facebook post from Casa da Criança. The video shows a young girl standing between two yellow traffic signs on wooden stands. The signs are 'Crianças' (Children) and 'Pedestres' (Pedestrians). The Facebook interface shows the post from 'Casa da Criança' with 17 likes and 2 comments. Comments from Natalia Santos and Vanessa Corteze Cavalheiro are visible.





**ASSOCIAÇÃO CASA DA CRIANÇA DE JAÚ**  
Endereço: Botelho de Miranda, 64 – Fone: (14) – 3622-3077  
Email: casadacriancajau@uol.com.br

----- CNPJ 50 760 685/0001-42 -----

<b><u>PALESTRA SUICÍDIO E AS RELAÇÕES SOCIAIS NA SOCIEDADE CAPITALISTA-Setembro</u></b>
<b><u>OBJETIVO:</u></b> Conscientizar á respeito da Campanha de Valorização á Vida
<b><u>RESPONSÁVEL:</u></b> Renata Rocha Anjos Garcia
<b><u>DATA:</u></b> 29/09/2021
<b><u>LOCAL:</u></b> Realizada através do aplicativo Zoom
<b><u>DESENVOLVIMENTO:</u></b>  A Palestra ocorreu para diálogo através do aplicativo Zoom, sobre o Setembro Amarelo, relacionando ás Relações Social na Sociedade.  Participou da palestra a Coordenadora Monique Furlaneto.

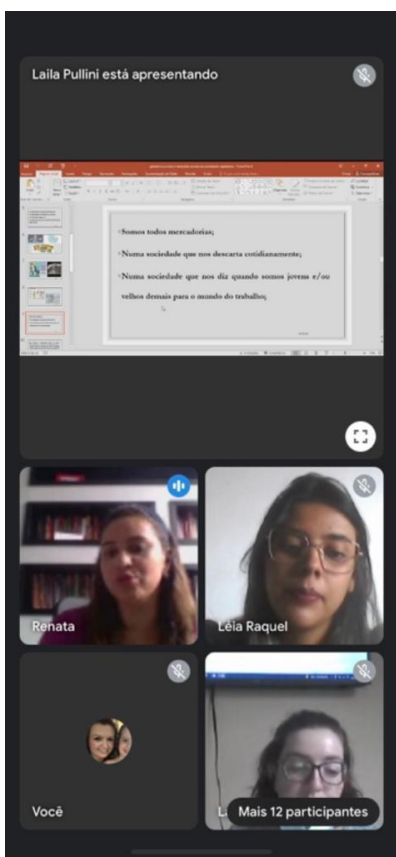



**ASSOCIAÇÃO CASA DA CRIANÇA DE JAÚ**  
Endereço: Botelho de Miranda, 64 – Fone: (14) – 3622-3077  
Email: casadacriancajau@uol.com.br

----- CNPJ 50 760 685/0001-42 -----

## **ANIVERSARIANTES DO MÊS- SETEMBRO**

**OBJETIVO:** Celebrar os aniversariantes do mês proporcionando um momento de alegria para as crianças.

**RESPONSÁVEL:** Toda equipe do S.C.F.V.

**LOCAL:** Associação Casa da Criança de Jaú

**DATA:** Comemoração-24/09, Vídeo publicado em: 30/09/2021

**NÚMERO/PARTICIPANTES:** 12 crianças aniversariantes

### **DESENVOLVIMENTO:**

Os aniversariantes do mês é uma data esperada entre as crianças e pensando nisso, toda equipe do S.C.F.V. se reuniram e decidiram presentear as crianças, e neste mês, foi entregue um bolo e uma caixa de bis para cada criança.

As crianças que não estão frequentando, retiraram o kit na própria entidade e aos que estão vindos, houve a festa de comemoração junto às crianças, com um lanche especial.

O vídeo parabenizando as crianças foi postado via Facebook da Casa da Criança.

Para que a ação acontecesse, foram tomadas todas as precauções de prevenção e as crianças ficaram muito felizes em receber o kit e poder participar da confraternização.

**Vídeo disponível em:**

<https://www.facebook.com/casada.crianca.50/videos/2741937329439276>

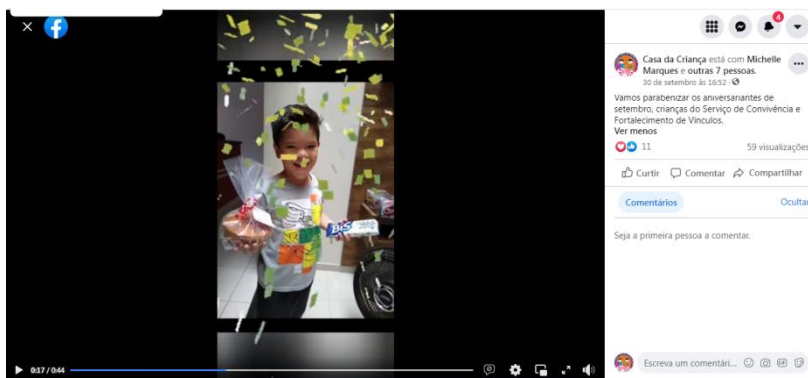



**ASSOCIAÇÃO CASA DA CRIANÇA DE JAÚ**  
Endereço: Botelho de Miranda, 64 – Fone: (14) – 3622-3077  
Email: casadacriancajau@uol.com.br

----- CNPJ 50 760 685/0001-42 -----

**ATUALIZAÇÃO CADASTRAL/ ASSINATURA DO TERMO DE RETORNO- Setembro**

**OBJETIVO:** Atualizar os dados cadastrais das crianças e adolescentes e assinar o termo de compromisso para retorno presencial.

**RESPONSÁVEL:** Equipe Técnica- Maira e Marina

**DATA:** 30/09 á 06/10/2021

**LOCAL:** Associação Casa da Criança de Jaú

**PARTICIPANTES:** Buscando atender o máximo de pais e responsáveis possível

**DESENVOLVIMENTO:**

Para que fosse possível realizar o diagnóstico da entidade, sentimos a necessidade de atualizar os dados cadastrais das crianças e colher algumas informações e devido á isso, reservamos uma semana aos pais e responsáveis solicitando a atualização cadastral das crianças e adolescentes.

Devido ao retorno das atividades 100%, as técnicas Maira e Marina disponibilizaram também o plantão para assinatura do termo de compromisso para retorno presencial.





**ASSOCIAÇÃO CASA DA CRIANÇA DE JAÚ**  
**Endereço: Botelho de Miranda, 64 – Fone: (14) – 3622-3077**  
**Email: casadacriancajau@uol.com.br**

----- CNPJ 50 760 685/0001-42 -----

### **OFICINA DE JOGOS- BINGO- Setembro**

**OBJETIVO:** Proporcionar momentos de lazer e recreação entre as crianças.

**RESPONSÁVEL:** Orientadora Michele Marques

**DATA:** 09/2021- Atividade Semanal/ Ambos os períodos

**LOCAL:** Associação Casa da Criança

**PARTICIPANTES:** Atendendo as crianças que retornaram ao atendimento presencial

### **DESENVOLVIMENTO:**

Neste mês de setembro, além dos brinquedos disponíveis na sala de oficinas de jogos, a educadora responsável trouxe para as crianças o jogo do Bingo. O Bingo é um jogo muito comum em casa de jogos, quermesses, festa juninas e como diversão caseira entre familiares e amigos.

Ele é composto por bolas numeradas que são colocadas em um globo ou urna, os números devem ser marcados em cartelas aleatórias, geralmente com 24 números dispostos no formato de colunas e linhas. Os vencedores serão aqueles que completam primeiramente uma linha ou aquele que completar a cartela.

Este jogo além de divertir as crianças, permite também trabalhar a atenção e o desenvolvimento matemático entre as crianças acerca dos números.

Na oficina de jogos a educadora pode jogar várias partidas entre as crianças, falando também sobre sua origem e suas regras específicas. A partir disso, foi proposto para as crianças a confecção de seu próprio jogo do Bingo, utilizando materiais recicláveis: as cartelas foram feitas com embalagens de produtos ou papelão, as bolas com jornais velhos e o globo ou urna com garrafas descartáveis, cada criança pode confeccionar o seu próprio jogo do Bingo e assim levar para casa para brincar com toda a sua família.







## ASSOCIAÇÃO CASA DA CRIANÇA DE JAÚ

Endereço: Botelho de Miranda, 64 – Fone: (14) – 3622-3077

Email: casadacriancajau@uol.com.br

----- CNPJ 50 760 685/0001-42 -----

### **OFICINA DE JUDÔ- Setembro**

**OBJETIVO:** Promover, através da prática de Judô, crescimento e desenvolvimento harmônico, desenvolvimento das potencialidades psicomotoras e cognitivas, desenvolvimento da afetividade e a integração social, bem como a introdução aos fundamentos básicos da modalidade.

**RESPONSÁVEL:** Orientadora Letícia Ruiz

**DATA:** 09/2021- Atividade Semanal/ Ambos os períodos

**LOCAL:** Associação Casa da Criança

**PARTICIPANTES:** Atendendo as crianças que retornaram ao atendimento presencial

### **DESENVOLVIMENTO:**

Em decorrência da pandemia da Covid-19 as aulas de Judô tiveram que ser adaptadas para que acontecessem da forma mais segura possível e dentro das normas do distanciamento social. Assim, a primeira mudança ocorreu no local da aula, por se tratar de uma atividade física que necessita de bastante esforço e provoca maior transpiração, optamos por realizar a aula em lugares mais arejados, sendo na quadra da entidade ou no galpão.

A segunda mudança foi de não montar todo o tatame, para as crianças não dividirem o mesmo espaço, então cada uma recebeu o seu tatame individual, que é higienizado ao término da aula. A terceira mudança foi de não utilizar os kimonos, pois eles eram compartilhados pelas crianças.

No mês de setembro, as crianças dos grupos A e B tiveram em suas respectivas semanas a aula de Judô adaptada, que iniciou com cumprimento ajoelhado, seguida de alongamento e aquecimento com algumas formas de pular corda individualmente. Como parte principal foi realizado Ukemi (rolamento de direita e esquerda) e educativo da queda lateral chutando a bolinha. Como volta calma foi feita uma brincadeira que segue a mesma linha do “telefone sem fio”, porém ao invés de frases, são realizados movimentos que precisam passar por todos os participantes e chegar da mesma forma até a última criança.

A segunda semana dos Grupos A e B foram iniciadas com cumprimento ajoelhado, seguida de alongamento e aquecimento físico no lugar. Como parte principal foi realizado Ukemi (queda frontal e queda lateral), Tai-sabaki (conjunto de técnicas de movimentação corporal) e em seguida, com o auxílio de faixas (para manter uma distância maior dos colegas) as crianças fizeram entradas de golpe com velocidade, para que o movimento fique mais automatizado e eficaz. Como volta calma foi feita a brincadeira “dentro e fora”.



**ASSOCIAÇÃO CASA DA CRIANÇA DE JAÚ**  
Endereço: Botelho de Miranda, 64 – Fone: (14) – 3622-3077  
Email: casadacriancajau@uol.com.br

----- CNPJ 50 760 685/0001-42 -----





## ASSOCIAÇÃO CASA DA CRIANÇA DE JAÚ

Endereço: Botelho de Miranda, 64 – Fone: (14) – 3622-3077

Email: casadacriancajau@uol.com.br

----- CNPJ 50 760 685/0001-42 -----

### **OFICINA DE INFORMÁTICA- Setembro**

**OBJETIVO:** Proporcionar uma diversidade de recursos a serem utilizados pelas crianças.

**RESPONSÁVEL:** Orientadora Vanessa Massarotto

**DATA:** 09/2021- Atividade Semanal/ Ambos os períodos

**LOCAL:** Associação Casa da Criança

**PARTICIPANTES:** Atendendo as crianças que retornaram ao atendimento presencial

### **DESENVOLVIMENTO:**

O conhecimento em informática tem sido decisivo na hora de preencher uma vaga de emprego, já que nesta fase a maioria das pessoas sendo adolescentes ou não estão ingressando no mercado de trabalho, ou até mesmo para o melhor desempenho das atividades do mundo digital em que estamos inseridos, onde os endereços eletrônicos viraram a forma mais fácil de comunicação. O fruto maior da informática em nossa sociedade é o de manter as pessoas devidamente informadas, através de uma melhor comunicação, possibilitando assim, que elas decidam pelos seus rumos e os de nossa civilização. Existe informática em quase tudo que fazemos e em quase todos os produtos que consumimos. Saber utilizar um computador nos dias de hoje é o mesmo que saber ler e escrever praticamente. Além de ser uma ferramenta que facilita demais a nossa vida, serve também como diversão, como as redes sociais, que também podem ser usadas para divulgação de trabalhos e afins, sendo assim um meio de trabalho remunerado. O computador é necessário porque a rapidez, organização e confiabilidade que ele permite é de grande importância nos dias de hoje com essa era tecnológica, possibilitando uma economia de tempo e ganho na qualidade, o que facilita a vida de qualquer pessoa.

Os jogos propiciam o desenvolvimento de habilidades como atenção, memória, concentração, agilidade e criatividade, dentre outras. Os jogos eletrônicos, uma vez que ocupam lugar privilegiado na preferência das crianças e adolescentes, não podem ser ignorados no ambiente de convivência social como, por exemplo, entidades sociais e afins. Os jogos eletrônicos assim como os jogos tradicionais, contribuem de forma significativa para a aquisição e construção de conhecimento.

No mês de setembro trabalhamos com diversos sites de jogos com as temáticas apresentadas como, por exemplo:

Amazônia (Cuidar da Natureza, coleta de lixo e etc.)

Idosos (Respeito e cuidados)

Reutilizar casca de alimentos



**ASSOCIAÇÃO CASA DA CRIANÇA DE JAÚ**  
**Endereço: Botelho de Miranda, 64 – Fone: (14) – 3622-3077**  
**Email: casadacriancajau@uol.com.br**

----- CNPJ 50 760 685/0001-42 -----







**ASSOCIAÇÃO CASA DA CRIANÇA DE JAÚ**  
Endereço: Botelho de Miranda, 64 – Fone: (14) – 3622-3077  
Email: casadacriancajau@uol.com.br

----- CNPJ 50 760 685/0001-42 -----

<b><u>OFICINA DE DANÇA- Setembro</u></b>
<b><u>OBJETIVO:</u></b> Desenvolver possibilidades de desenvolvimento e flexibilidade
<b><u>RESPONSÁVEL:</u></b> Facilitadora Juliana Clemente
<b><u>DATA:</u></b> 09/2021- Atividade Semanal/ Ambos os períodos
<b><u>LOCAL:</u></b> Associação Casa da Criança
<b><u>PARTICIPANTES:</u></b> Atendendo as crianças que retornaram ao atendimento presencial
<b><u>DESENVOLVIMENTO:</u></b>  No mês de setembro na oficina de dança, as crianças e adolescentes puderam ter contato com uma técnica de alongamento e flexibilidade.





**ASSOCIAÇÃO CASA DA CRIANÇA DE JAÚ**  
Endereço: Botelho de Miranda, 64 – Fone: (14) – 3622-3077  
Email: casadacriancajau@uol.com.br

----- CNPJ 50 760 685/0001-42 -----

**GRUPO SOCIOASSISTENCIAL- “PROJETO AMOR DE FAMÍLIA”- Setembro**

**OBJETIVO:** Proporcionar momentos de união e vínculo familiar e trabalhar a memória das crianças

**RESPONSÁVEL:** Maira Espricigo- Psicóloga e Marina Zanetti- Assistente Social

**DATA:** 09/ 2021

**LOCAL:** Associação Casa da Criança de Jaú

**PARTICIPANTES:** Buscando atender o máximo de crianças possíveis

**DESENVOLVIMENTO:**

O grupo sócio assistencial deu início ao Projeto “Amor de família”, que consiste em realizar um livro de registros com histórias relatadas pelas próprias crianças de momentos especiais e inesquecíveis que viveram em família durante o período de isolamento.

Como seguimos cumprindo recomendações Municipais devido ao Coronavírus foi montada uma pasta contendo lápis de escrever, lápis de cor, giz de cera, borracha, apontador e folhas para relato e desenho do momento; tudo foi colocado em uma “maleta” e entregue para algumas crianças, que estão frequentando, seguindo uma lista. A maleta permanece por alguns dias e a criança a retorna para a entidade e assim acontecerá sucessivamente, até conseguirmos realizar com todas as crianças do S.C.F.V.

O intuito do projeto é montar um livro de registros com as crianças e familiares.

As crianças que já deram início gostaram bastante e contaram com a ajuda da família, que no caso é um dos objetivos do projeto.

Devido a situação atual, ainda não foi possível colocar uma data para conclusão do projeto. Seguimos com andamento do mesmo.





**ASSOCIAÇÃO CASA DA CRIANÇA DE JAÚ**  
**Endereço: Botelho de Miranda, 64 – Fone: (14) – 3622-3077**  
**Email: casadacriancajau@uol.com.br**

----- CNPJ 50 760 685/0001-42 -----

## **X. RESULTADOS OBTIDOS**

### **10.1) Pontos positivos e negativos:**

#### **Pontos Positivos:**

Bom entrosamento e empenho da equipe técnicas e orientadoras.

As famílias que conseguem acompanhar os conteúdos postados têm apresentado um retorno muito positivo com relações às atividades e ações que vem sendo realizadas e diariamente esta sendo possível alcançar mais crianças.

Também, um ponto positivo que vemos, é de que existe uma superação de toda a equipe com a elaboração e adaptação dos conteúdos em cima das temáticas do plano de trabalho. Devido ao retorno, as oficinas e atividades foram realizadas, pois, foram realizadas adaptações que permitiram que as crianças não tivessem contato físico umas com as outras.

#### **Pontos negativos:**

O distanciamento tem sido preocupante em todos os sentidos para nós, e existe uma preocupação muito grande com a equipe de modo geral para alcançar as crianças de maneira remota.

Voltar a realizar os vídeos com mais frequência de forma remota, o distanciamento e o não poder abraça-las é uma dificuldade que encontramos.

### **10.2) propostas para superação:**

O serviço busca diariamente levar diversas contribuições, evolução diante às dificuldades, inovar as possibilidades, e influenciar de maneira positiva a vida de seus usuários e familiares, visando uma melhoria na qualidade de vida; sempre se deseja grandes mudanças através do trabalho realizado, mas se esse trabalho mudar um pouco que seja a realidade deles para melhor, todo esforço valeu sempre a pena. Buscar adaptar as atividades e manter os cuidados e proteção para as crianças que retornaram.

Contribuir no aprendizado e crescimento da entidade e das crianças e adolescentes que frequentam o S.C.F.V.



## ASSOCIAÇÃO CASA DA CRIANÇA DE JAÚ

Endereço: Botelho de Miranda, 64 – Fone: (14) – 3622-3077

Email: casadacriancajau@uol.com.br

----- CNPJ 50 760 685/0001-42 -----

OBJETIVO	METAS	INDICADORES	RESULTADOS ALCANÇADOS
1. Assegurar espaços de referência para o convívio familiar e comunitário e o desenvolvimento de relações de afetividade, solidariedade e respeito mútuo.	- Realizar 04 ações ao ano planejadas a fim de concretizar o acolhimento do usuário e família.	- Fortalecer e propiciar a criação de vínculos com equipe do SCFV. Incentivando a frequência das famílias, despertando o interesse pelo cotidiano das crianças na entidade.	( ) ultrapassou a meta ( ) cumpriu a meta ( ) Cumpriu parcialmente a meta ( x ) não atingiu a meta
	-Realizar 01 Pesquisa de satisfação com as famílias e usuários, semestralmente.	- Proporcionar o protagonismo do usuário e família no SCFV	( ) ultrapassou a meta ( x ) cumpriu a meta ( ) Cumpriu parcialmente a meta ( ) não atingiu a meta
2. Possibilitar a ampliação do universo informacional, artístico e cultural das crianças e ou adolescentes bem como estimular o desenvolvimento de potencialidades, habilidades, talentos e propiciar sua formação cidadã.	- Realizar no mínimo 02 (dois) tipos de atividades diárias com cada grupo (até 30) Crianças /adolescentes incluindo oficinas ou grupos socioeducativos, com exceção dos meses de janeiro e julho.	- Fortalecimento vínculos entre todos os usuários e técnicos do SCFV. -Ampliação do universo informacional das crianças/adolescente e assiduidade dos usuários.	( ) ultrapassou a meta ( x ) cumpriu a meta ( ) Cumpriu parcialmente a meta ( ) não atingiu a meta
	- Realizar 02 passeios e/ou visita monitorada a cada bimestre.	- Ampliação do universo informacional e cultural das crianças/adolescentes.	( ) ultrapassou a meta ( ) cumpriu a meta ( x ) Cumpriu parcialmente a meta ( ) não atingiu a meta



## ASSOCIAÇÃO CASA DA CRIANÇA DE JAÚ

Endereço: Botelho de Miranda, 64 – Fone: (14) – 3622-3077

Email: casadacriancajau@uol.com.br

----- CNPJ 50 760 685/0001-42 -----

	- Desenvolver mensalmente 2 atividades socioassistenciais, por grupo, por mês, nos dois períodos.	- Fortalecimento de vínculos entre todos os usuários e técnicos do SCFV (quinzenalmente).	( ) ultrapassou a meta ( x ) cumpriu a meta ( ) Cumpriu parcialmente a meta ( ) não atingiu a meta
	- Realizar 01 roda da conversa para que as crianças opinem sobre as atividades no SCFV, semestralmente.	- Possibilitar o protagonismo das crianças nas atividades oferecidas no SCFV.	( ) ultrapassou a meta ( ) cumpriu a meta ( ) Cumpriu parcialmente a meta ( x ) não atingiu a meta
3. Estimular o protagonismo social e a participação na vida pública do território e desenvolver competências para a compreensão crítica da realidade social e do mundo contemporâneo;	- Realizar 04 atividades anualmente com participação da família e responsáveis.	- Fortalecer a convivência familiar; - Oportunizar o direito de participação cidadã	( ) ultrapassou a meta ( ) cumpriu a meta ( x ) Cumpriu parcialmente a meta ( ) não atingiu a meta
4. Contribuir para a inserção, reinserção e permanência das crianças e adolescentes no sistema educacional.	- Solicitar 02 declarações de frequência escolar ao ano.	- Acompanhamento do desempenho escolar - Incentivo a frequência escolar - Redução do índice de evasão escolar.	( ) ultrapassou a meta ( ) cumpriu a meta ( ) Cumpriu parcialmente a meta ( x ) não atingiu a meta
	- Incentivar através de no mínimo 01 grupo Socioassistencial, a frequência e aproveitamento escolar, abordando a importância da vida escolar, 1 vez ao mês.	- Fortalecimento de vínculos equipe do SCFV.	( ) ultrapassou a meta ( x ) cumpriu a meta ( ) Cumpriu parcialmente a meta ( ) não atingiu a meta





## ASSOCIAÇÃO CASA DA CRIANÇA DE JAÚ

Endereço: Botelho de Miranda, 64 – Fone: (14) – 3622-3077

Email: casadacriancajau@uol.com.br

----- CNPJ 50 760 685/0001-42 -----

<p>5. Articular o acesso a serviços setoriais, em especial políticas de educação, saúde, cultura, esporte e lazer existentes no território, contribuindo para o usufruto dos usuários aos demais direitos.</p>	<p>- Realizar 01 vez ao ano avaliações físicas de controle de peso, com crianças e adolescentes que estejam acima do peso.</p>	<p>- Prevenção de doenças relacionadas à obesidade e sedentarismo.</p>	<p>( ) ultrapassou a meta          ( ) cumpriu a meta          ( ) Cumpriu parcialmente a meta          ( x ) não atingiu a meta</p>
	<p>- Solicitar atestados na saúde com exames básicos preventivos, 01 vez ao ano.</p>	<p>-Ampliação do acesso aos serviços de saúde;          - Redução do índice de detecção precoce de doenças em conjunto com a política de saúde.</p>	<p>( ) ultrapassou a meta          ( ) cumpriu a meta          ( ) Cumpriu parcialmente a meta          ( x ) não atingiu a meta</p>
	<p>- realizar 01 vez por semestre passeio em locais que ampliem a visão de mundo nas áreas da cultura, esportes, saúde, educação, temáticas que estimulem o protagonismo.</p>	<p>- Fortalecimento de vínculos com a equipe do SCFV;          -Ampliação do universo informacional das crianças e adolescentes.</p>	<p>( ) ultrapassou a meta          ( ) cumpriu a meta          ( ) Cumpriu parcialmente a meta          ( x ) não atingiu a meta</p>
<p>6. Favorecer o desenvolvimento de atividades intergeracionais, propiciando trocas de experiências e vivências, fortalecendo o respeito, a solidariedade, os vínculos familiares e comunitários.</p>	<p>- Realizar 01 encontro intergeracional, com a mesma demanda, e/ou idosos, e/ou pessoa com deficiência, buscando a solidariedade e respeito às diferenças.</p>	<p>- Ampliação da convivência intergeracional;          - Conhecer novas possibilidades de trabalhos com idosos, pessoa com deficiência.</p>	<p>( x ) ultrapassou a meta          ( ) cumpriu a meta          ( ) Cumpriu parcialmente a meta          ( ) não atingiu a meta</p>



**ASSOCIAÇÃO CASA DA CRIANÇA DE JAÚ**  
**Endereço: Botelho de Miranda, 64 – Fone: (14) – 3622-3077**  
**Email: casadacriancajau@uol.com.br**

----- CNPJ 50 760 685/0001-42 -----

	- 04 reuniões ao ano de pais/responsáveis a fim de estreitar laços da família e entidade.	- Fortalecimento dos vínculos entre família e entidade.	( ) ultrapassou a meta ( ) cumpriu a meta ( x ) Cumpriu parcialmente a meta ( ) não atingiu a meta
--	---	---	---

### **Justificativa para o alcance parcial ou não alcance:**

Algumas metas não foram atingidas devido ao isolamento social obrigatório (COVID-19), não sendo possível contato, nem aglomerações.

Em decorrência á pandemia da Covid-19, o Serviço de Convivência e Fortalecimento de Vínculos (SCFV) da Associação Casa da Criança de Jaú, continua adotando diversas medidas para incremento do atendimento e promovendo as oficinas adaptadas para as crianças que frequentaram e aos que não estão frequentando, as atividades são realizadas com os usuários por via redes sociais- Facebook e também através do grupo dos pais e responsáveis do WhatsApp. Para as famílias, também se encontram á disposição através de plantão na entidade diariamente, WhatsApp e telefone, podendo assim manter o contato e estando disponível. A equipe está se reinventando a cada dia para manter o atendimento aos usuários com qualidade e utilidade.

### **10.3) Mensuração do Público atingido:**

Atender a 140 (cento e quarenta) crianças e adolescentes do gênero masculino e feminino, com idade entre 06 e 12 anos e 11 meses, encaminhadas pelo CRAS Cila de Lúcio Bauab más, diante da declaração do Estado de pandemia para o Coronavírus (COVID- 19) pela organização Mundial da Saúde (OMS), foi ampliado o conjunto de ações preventivas seguindo orientação e protocolo do Ministério da Saúde e Município de Jaú, retornando as atividades presencial em agosto, devido á isso, as crianças e adolescentes estão reduzidas e conteúdos estão sendo disponibilizado de maneira remota junta ás crianças.



**ASSOCIAÇÃO CASA DA CRIANÇA DE JAÚ**  
**Endereço: Botelho de Miranda, 64 – Fone: (14) – 3622-3077**  
**Email: casadacriancajau@uol.com.br**

----- CNPJ 50 760 685/0001-42 -----

#### **10.4) Impactos sociais obtidos através das atividades desenvolvidas:**

Como apresentado nos quadros de ações e atividades realizadas acima, as metas foram executadas de acordo com a possibilidade em meio ao momento pandêmico vivenciado realizado através das publicações do Facebook da entidade e presenciais com as crianças que estavam frequentando. A equipe técnica pôde analisar que o trabalho realizado junto às crianças têm se mostrado positivo, mesmo que com as novas adequações. Tem sido significativo o retorno sobre as atividades apresentadas no Facebook da entidade, levando em consideração à precariedade no acesso a internet que grande parte de nossas famílias tem, porém, o alcance e o impacto social têm sido obtidos com sucesso.

O trabalho desenvolvido buscou propiciar a prevenção de riscos à vida dos atendidos, visando fortalecer os vínculos entidade e família e também em sociedade, incentivando mesmo que de maneira remota em sua grande parte a troca de experiências, autonomia e o protagonismo de suas vivências, alcançando os objetivos do serviço.

Jaú, 30 de setembro de 2021.

---

Monique Furlaneto  
Coordenadora Social

---

Marina Viaro Zanetti  
Assistente Social

---

Maira Cibele Espricigo  
Psicóloga



**ASSOCIAÇÃO CASA DA CRIANÇA DE JAÚ**  
**Endereço: Botelho de Miranda, 64 – Fone: (14) – 3622-3077**  
**Email: casadacriancajau@uol.com.br**  
----- CNPJ 50 760 685/0001-42 -----

## **LISTA DE USUÁRIOS**

### **MÊS: SETEMBRO/ 2021**

<b>LISTA MENSAL – Setembro 2021</b>					
<b>Nº</b>	<b>Criança/Adolescente</b>	<b>Data Nascimento/ NIS</b>	<b>Responsável</b>	<b>Benefício</b>	<b>Inserção</b>
1.	Adrieli Lhamas	09/06/2012 NIS: 23623005064	Viviane Manoel Lhamas		06/05/2021
2.	Adryan Cauã Ferreira da Silva	13/03/2012 NIS: 23700281060	Camila Renata de Aragão	BF/BPC	01/10/2019
3.	Agata Fernanda Fontana	24/10/2008 NIS: 21232565476	Cristina Rosa Nascimento		03/09/2016
4.	Ágata Vitória Aragão	21/01/2010 NIS: 23700280684	Camila Renata de Aragão	BF/BPC	21/01/2010
5.	Ágatha Vitória Borgonha da Silva	23/05/2013 NIS: 23690129164	Natália Cristina da Silva	BF	09/09/2021
6.	Akiles Fernando Fontana	24/10/2008 NIS: 2123256752	Cristina Rosa do Nascimento		03/09/2016
7.	Alexsandro Pontes da Silva	15/05/2011	Edinalva dos Santos Pontes	BF	03/04/2019



**ASSOCIAÇÃO CASA DA CRIANÇA DE JAÚ**  
**Endereço: Botelho de Miranda, 64 – Fone: (14) – 3622-3077**

**Email: casadacriancajau@uol.com.br**

----- CNPJ 50 760 685/0001-42 -----

		NIS:21258155917			
8.	Alice Rodrigues Chagas	24/01/2010 NIS: 21272002537	Mara Aline Claudino Rodrigues		04/08/2016
9.	Alicia dos Santos Lourenço	31/10/2012 NIS: 23626091569	Michele Izabel dos Santos Lourenço		15/01/2019
10.	Aline da Silva Lima	17/12/2009 NIS: 21244862578	Silvana Martins da Silva		08/08/2016
11.	Ana Beatriz Sousa Rodrigues	19/06/2012 NIS: 23688499723	Rosilane de Sousa Coelho		06/02/2019
12.	Ana Clara Siqueira	28/05/2011 NIS: 21259953604	Adriana Cristina Andrades	BF	23/11/2018
13.	Ana Eduarda Aparecida da Silva	11/04/2012 NIS: 21274765481	Danieli Aparecida da Silva	BF	15/01/2019
14.	Ana Julia Amaral de Lima	20/06/2010 NIS: 23638477769	Enilde Lúcio Santos		25/05/2016
15.	Ana Laura Rabelo	08/03/2011 NIS: 21271635315	Greice Marques da Silva	Aux. reclusão	11/07/2017





**ASSOCIAÇÃO CASA DA CRIANÇA DE JAÚ**  
**Endereço: Botelho de Miranda, 64 – Fone: (14) – 3622-3077**

**Email: casadacriancajau@uol.com.br**

----- CNPJ 50 760 685/0001-42 -----

16.	Ana Luiza Marques Dias	06/10/2011 NIS: 23826772535	Eloiá Virginia Marques		27/08/2018
17.	Ananda Chaves	01/02/2011 NIS: 23765408812	Carina Aparecida Alexandre		02/02/2017
18.	Andalaketuxe Rancura Lopes	27/01/2009 NIS: 21235542205	Dandara Rodrigues Lopes		07/01/2015
19.	Andressa Souza da Hora	27/01/2011 NIS: 21256973310	Isabela Cristina de Carvalho Souza	BF	18/04/2017
20.	Anna Lyvia Pereira de Moraes	27/09/2009 NIS: 23786474342	Joice Vanessa Pereira		12/07/2017
21.	Ariane Vitória Silvestre Sabino	03/02/2011 NIS: 21257168756	Adriana Rafaela Rodrigues Silvestre		09/04/2019
22.	Ariani de Almeida Gomes	22/11/2010 NIS: 23760942136	Andreia Gonçalves de Almeida das Graças		24/04/2017
23.	Brayn Miguel Afonso	22/09/2010 NIS: 23742800430	Mirian Cristiane do Nascimento		02/05/2019
24.	Breno Henrique Alves Pereira	25/12/2008	Rosimeire Ap. Norato		03/10/2017



**ASSOCIAÇÃO CASA DA CRIANÇA DE JAÚ**  
**Endereço: Botelho de Miranda, 64 – Fone: (14) – 3622-3077**

**Email: casadacriancajau@uol.com.br**

----- CNPJ 50 760 685/0001-42 -----

		NIS: 23694280657	Alves Pereira		
25.	Clara Marques Zambelle	07/01/2011 NIS: 22814409513	Rosana Aparecida Marques		18/09/2018
26.	Dandara Eloá da Silva Branco	26/02/2010 NIS: 2124831348	Sueli da Costa	BF	23/10/2018
27.	Daniel Brian da Silva Carvalho	02/09/2009 NIS: 21258109540	Danieli Aparecida da Silva	BF	24/10/2018
28.	Davi de Souza Silva	14/08/2009 NIS: 21242436113	Isabela Cristina de Carvalho de Souza		06/01/2016
29.	Davi Eliel Gomes dos Santos de Jesus	05/08/2012 NIS: 21270330286	Natália dos Santos de Jesus	BF	06/02/2019
30.	Davi Emanuel Luque	18/05/2009 NIS: 21248143959	Camila Aparecida Toledo Luque	BF	05/03/2018
31.	Davi Felipe Ferreira de Souza	04/08/2009 NIS: 21256280951	Giselle Silva Santos	BF	18/01/2016
32.	Davi Lucca Scatambulo Souza	20/11/2014 NIS: 21310038696	Karoline Cancian Scatambulo		03/05/2021



**ASSOCIAÇÃO CASA DA CRIANÇA DE JAÚ**  
**Endereço: Botelho de Miranda, 64 – Fone: (14) – 3622-3077**  
**Email: casadacriancajau@uol.com.br**

----- CNPJ 50 760 685/0001-42 -----

33.	Davi Nascimento Cruz	27/10/2012 NIS: 23831643969	Adriana Maria Nascimento	BPC	27/04/2021
34.	Davi Rocha	23/02/2012 NIS: 21263688138	Fernanda Aparecida da Rocha	BF	15/01/2018
35.	Diego Leme da Silva	16/02/2015 NIS: 21309144275	Andrea Aparecida da Silva Leme		01/09/2021
36.	Eduardo Alves Coutinho	20/08/2009 NIS: 21243661153	Cintia Apda Alves da Silva	BF	15/02/2019
37.	Eduardo Marques Zambelle	03/04/2012 NIS: 21265445313	Rosana Aparecida Marques		15/01/2018
38.	Emanuel Rodrigues	24/05/2021 NIS: 23748587011	Yasmin Augusto Rodrigues	PA	01/09/2021
39.	Endreo Benedicto Dorti	07/01/2011 NIS: 2127342150	Tatiane Benedicto	BF	15/01/2018
40.	Enzo da Silva Pessuto	06/11/2010 NIS: 21271435553	Larissa Suellen da Silva Oliveira		23/03/2018
41.	Enzo Gabriel Alves	03/01/2012	Janaína Guiar	BF	08/11/2018



**ASSOCIAÇÃO CASA DA CRIANÇA DE JAÚ**  
**Endereço: Botelho de Miranda, 64 – Fone: (14) – 3622-3077**

**Email: casadacriancajau@uol.com.br**

----- CNPJ 50 760 685/0001-42 -----

		NIS: 2127238550			
42.	Enzo Pietro Godoy dos Reis	30/07/2010 NIS: 23635916060	Andrea de Godoy		04/01/2017
43.	Eyshyla Silvestre de Almeida	21/02/2013 NIS: 23669224331	Daiane Aparecida Silvestre Martins	BF	22/01/2019
44.	Fábio Henrique Santos Vale	11/06/2012 NIS: 21269552874	Joice Prisciane Togni		27/08/2018
45.	Felipe Rubio	15/04/2009 NIS: 16336061893	Mariana Burin	BF	08/11/2018
46.	Gabriel Zorzin de Lima	11/09/2021 NIS: 23873998994	Pamela Natalia Zorzin de Lima		03/05/2021
47.	Giovanna Cavalcanti Defende	15/04/2010 NIS: 23740214666	Vanice Cavalcanti Defende		04/01/2017
48.	<b>Gleyceane da Silva Freire</b>	<b>03/09/2008</b> <b>NIS: 16341182504</b>	<b>Cleona Tomaz da Silva</b>		<b>30/09/2015</b> <b>Desligado em:</b> <b>30/09/2021</b>
49.	Guilherme de Souza	22/09/2012	Aline Cristina Barboza de Souza		15/01/2018



**ASSOCIAÇÃO CASA DA CRIANÇA DE JAÚ**  
**Endereço: Botelho de Miranda, 64 – Fone: (14) – 3622-3077**  
**Email: casadacriancajau@uol.com.br**

----- CNPJ 50 760 685/0001-42 -----

		NIS: 23721796175			
50.	Helena Vitória de Souza Barbosa	13/06/2013 NIS: 23673798525	Rita de Cássia Lopes de Souza		01/06/2021
51.	Henry Pietro de Melo	17/01/2010 NIS: 23625335073	Jordana Maria de Melo		31/10/2016
52.	Henry Thiago Alvez	22/01/2014 NIS: 23673797162	Lilian Dayanna Alvez Justino		28/04/2021
53.	Hugo César Pereira Galvão	10/05/2013 NIS: 23738366888	Carla Luara Pereira	BF	18/03/2019
54.	Iasmin Vitória Matos Silva	16/11/2008 NIS: 22023212927	Fabiana Cardoso de Matos	BF	12/11/2018
55.	Iasmin Vitória Teodoro de Souza	03/08/2010 NIS: 16349612656	Karina Elen Teodoro de Melo		08/02/2017
56.	João Pedro Fernandes Ciamariconi	07/12/2014 NIS: 21307082043	Tarcilia Fernandes de Oliveira		04/05/2021
57.	João Vitor Negrão	09/02/2010 NIS: 23745848892	Claudia Rosana Caetano Negrão		04/01/2017





**ASSOCIAÇÃO CASA DA CRIANÇA DE JAÚ**  
**Endereço: Botelho de Miranda, 64 – Fone: (14) – 3622-3077**  
**Email: casadacriancajau@uol.com.br**

----- CNPJ 50 760 685/0001-42 -----

58.	José Henrique Fernandes Ciamariconi	07/12/2014 NIS: 21307081519	Tarcilia Fernandes de Oliveira		04/05/2021
59.	José Renilton dos Santos	20/06/2009 NIS: 22015681468	Marilene Ferreira da Silva	BF	08/04/2018
60.	José Ricardo Mazza Moreira	09/09/2010 NIS: 23829665918	Maria Lúcia Mazza		09/04/2019
61.	Kaiky Caribé de Jesus	13/08/2012 NIS: 23631945821	Lucidalva Caribé dos Santos		12/02/2019
62.	Kauã Felipe de Freitas	10/11/2010 NIS: 22812837380	Sueli Benedito de Freitas		11/04/2017
63.	Kauan Fernandes Alencar	05/03/2011 NIS: 23807549060	Elielda Fernandes dos Santos		15/01/2018
64.	Kauê Henrique Gazana	16/03/2012 NIS: 23646917039	Fabiana Apda dos Santos Pedroso		02/10/2019
65.	Kenzy Haylgon Trindade	07/02/2013 NIS: 23826164314	Andreia Cristina Fonseca		17/01/2019
66.	Kerolin Gabriela dos Santos	05/09/2010	Carina Cristiane dos	BF	06/11/2017



**ASSOCIAÇÃO CASA DA CRIANÇA DE JAÚ**  
**Endereço: Botelho de Miranda, 64 – Fone: (14) – 3622-3077**

**Email: casadacriancajau@uol.com.br**

----- CNPJ 50 760 685/0001-42 -----

		NIS: 20417713201	Santos		
67.	Laura Fernanda dos Santos	30/11/2011 NIS: 22816852015	Carina Cristiane dos Santos	BF	10/01/2018
68.	Leonardo Chaves	01/02/2011 NIS: 23765426810	Carina Aparecida Alexandre		02/02/2017
69.	Leonidas Alexandre Lopes Avelino	17/11/2014 NIS: 23706432907	Daniela Alexandrina Lopes Avelino	BF	26/08/2021
70.	Lorenzo Laborda Monteiro	28/07/2014 NIS: 21312782902	Mariane Isabela Laborda Nogueira		07/05/2021
71.	Luan Henrique Rosa Bravi	31/07/2010 NIS: 22813448582	Ana Camila Rosa		03/02/2017
72.	Luis Guilherme Donato Gomes	31/08/2010 NIS: 22800225806	Magda Renata Donato	BPC	09/04/2019
73.	Luiz Antônio de Almeida Prado Rochiti	18/05/2021 NIS: 23843666071	Patrícia Aparecida de Almeida Prado		09/09/2021
74.	Luiz Antônio de Souza Gomes	14/07/2012 NIS: 23843869291	Michelle Fernanda Sabino		19/02/2019



**ASSOCIAÇÃO CASA DA CRIANÇA DE JAÚ**  
**Endereço: Botelho de Miranda, 64 – Fone: (14) – 3622-3077**  
**Email: casadacriancajau@uol.com.br**

----- CNPJ 50 760 685/0001-42 -----

75.	Luiz Fernando Rúbio	09/03/2012 NIS: 23653994884	Mariana Burin de Oliveira		25/01/2018
76.	Luiz Otavio Pfister Spilari	04/05/2011 NIS: 28309112743	Vania Pfister Ferreira		25/01/2018
77.	Luiza Vidal Negreiros	12/01/2011 NIS: 23680168361	Mariana Cristina Soffner Negreiros		04/01/2017
78.	Lupércio Carreiro da Silva Neto	15/06/2011 NIS: 23644896530	Geice Cristina Carreiro da Silva		15/01/2018
79.	Marcela Fernanda Rosa	15/05/2010 NIS: 22821705025	Paola Fernanda Teixeira		04/01/2017
80.	Marcos Fernando Prado Santos Silva	06/09/2014 NIS: 23692130852	Patrícia Aparecida de Almeida Prado	BF	27/04/2021
81.	Marcos Ferreira de Souza Filho	07/07/2013 NIS: 237004386975	Giselle Silva Santos	BF	04/02/2020
82.	Maria Clara da Silva	17/12/2011 NIS: 23660797819	Jaqueline Aparecida da Silva		21/05/2018



**ASSOCIAÇÃO CASA DA CRIANÇA DE JAÚ**  
**Endereço: Botelho de Miranda, 64 – Fone: (14) – 3622-3077**

**Email: casadacriancajau@uol.com.br**

----- CNPJ 50 760 685/0001-42 -----

83.	Maria Clara dos Santos	10/01/2013 NIS: 23844544298	Rosilda Maria da Silva		21/01/2019
84.	Maria Eduarda Clemente de Oliveira	06/06/2011 NIS: 22821280342	Claudete Aparecida Clemente Marcelino	BF	24/01/2018
85.	Maria Eduarda da Silva dos Santos Lauriano	01/04/2012 NIS: 23635047097	Larissa Fernanda Aparecida da Silva dos Santos		16/01/2019
86.	Maria Eduarda dos Santos Ribeiro	08/02/2012 NIS: 22814474218	Adriana Regina dos Santos		16/01/2018
87.	Maria Eduarda Pastorello da Silva	02/04/2014 NIS: 21330340576	Deise Mariane Pastorello		02/09/2021
88.	Maria Eduarda Pontes da Silva	04/01/2013 NIS: 23693353103	Edinalva dos Santos Pontes	BF	03/04/2019
89.	Maria Julia da Silva Botaccini Ferreira	10/06/2009 NIS: 23623648066	Maristela Cristina Carraro da Silva		12/11/2018
90.	Matheus Henrique de Freitas	10/11/2010 NIS: 22812932022	Sueli Benedito de Freitas		11/04/2017



**ASSOCIAÇÃO CASA DA CRIANÇA DE JAÚ**  
**Endereço: Botelho de Miranda, 64 – Fone: (14) – 3622-3077**  
**Email: casadacriancajau@uol.com.br**

----- CNPJ 50 760 685/0001-42 -----

91.	Matheus Ribeiro dos Santos	19/03/2010 NIS: 23752065385	Talita Fernanda Ribeiro		12/08/2016
92.	Maycon de Macedo Gonçalves dos Santos	19/06/2010 NIS: 22801486484	Carla Gonçalves de Macedo Carmo		15/04/2019
93.	Micael Junior da Silva Santos	26/04/2012 NIS: 22817287648	Gilvania da Silva Santos		22/01/2019
94.	Miguel Rocha	23/02/2012 NIS: 22812650952	Fernanda Aparecida da Rocha	BF	15/01/2018
95.	Miryá Rafaela Farias Martins	13/05/2019 NIS: 23705138096	Jaine Cristina		08/05/2019
96.	Nyara Jorge Martins	18/04/2009 NIS: 23618530400	Patrícia Fernanda Jorge		01/02/2017
97.	Paloma Eduarda Santos Cardoso	17/02/2014 NIS: 23679710085	Leandra Santos Trindade da Conceição	BF	28/04/2021
98.	Pedro Henrique Pereira Galvão	26/04/2010 NIS: 20711361465	Carla Luara Pereira	BF	16/01/2017
99.	Pedro Luís Oliveira Dias Mariano	02/08/2011	Patricia Vicente de		10/02/2020





**ASSOCIAÇÃO CASA DA CRIANÇA DE JAÚ**  
**Endereço: Botelho de Miranda, 64 – Fone: (14) – 3622-3077**

**Email: casadacriancajau@uol.com.br**

----- CNPJ 50 760 685/0001-42 -----

		NIS: 23606144020	Oliveira Dias		
100.	Pedro Nuvolari Guilherme	10/05/2013 NIS: 23756114666	Aline Nuvolari Gordo		05/02/2020
101.	Pierre Gabriel Freitas Araújo	01/05/2009 NIS: 16697336561	Ana Lúcia de Freitas		27/04/2016
102.	Pietro Alexandre Teodoro de Souza	26/12/2012 NIS:23646763333	Karina Elen Teodoro de Melo	BF	14/01/2019
103.	Pietro Nauã Delfino Ferreira	26/04/2009 NIS: 16695847623	Ana Paula Lopes Delfino		23/03/2018
104.	Pietro Nunes da Silva	03/12/2013 NIS: 23706487485	Meire Rose Augusto Nunes		06/05/2021
105.	Pietro Rafael Nascimento	26/11/2021 NIS:	Glauca Nascimento Monteiro		30/04/2021
106.	Rafaella Fernanda Castelo	12/08/2010 NIS: 23754041068	Adriana Aparecida dos Santos		14/01/2017
107.	Renan Fernando Paulino	12/11/2008 NIS: 23620615566	Josilene Monteiro de Almeida	BF	14/10/2019



**ASSOCIAÇÃO CASA DA CRIANÇA DE JAÚ**  
**Endereço: Botelho de Miranda, 64 – Fone: (14) – 3622-3077**  
**Email: casadacriancajau@uol.com.br**

----- CNPJ 50 760 685/0001-42 -----

108.	Rennan Rennie Abreu	28/05/2012 NIS: 23720166453	Luiz Henrique Leonelli Agostini		15/01/2019
109.	Rhuan Guilherme de Oliveira	05/10/2012 NIS: 23846687606	Ivete Regina Alves		14/01/2019
110.	<b>Robson Rodrigo dos Santos</b>	<b>17/09/2008</b> <b>NIS: 23616379934</b>	<b>Rosilda Maria da Silva</b>		<b>04/05/2015</b> <b>Desligado em:</b> <b>30/09/2021</b>
111.	<b>Rodrigo Gabriel dos Santos</b>	<b>12/09/2008</b> <b>NIS: 16686083748</b>	<b>Carina Cristiane dos Santos</b>	<b>BF</b>	<b>04/01/2016</b> <b>Desligado em:</b> <b>30/09/2021</b>
112.	Roger da Silva Gimenes	07/05/2012 NIS: 23624452858	Keila Cristina da Silva Gimenes		21/01/2019
113.	Ryan da Silva França	28/03/2009 NIS: 23610266194	Jaqueline de Jesus Silva		19/06/2017
114.	Ryhanna Raysla Abreu	19/10/2010 NIS: 23720170957	Luiz Henrique Leonelli Agostini		01/02/2017
115.	Safira Thais dos Santos da Silva	28/11/2018 NIS: 23609567380	Fernanda Aparecida dos Santos	<b>BF</b>	15/01/2018



**ASSOCIAÇÃO CASA DA CRIANÇA DE JAÚ**  
**Endereço: Botelho de Miranda, 64 – Fone: (14) – 3622-3077**

**Email: casadacriancajau@uol.com.br**

----- CNPJ 50 760 685/0001-42 -----

116.	Samuel Felipe dos Santos	14/05/2014 NIS: PENDENTE	Viviane Cristina Gimenes		18/05/2021
117.	Sara Fernanda Navarro	12/05/2018 NIS: 23616525485	Daiana Fernandes do Nascimento		15/01/2018
118.	Sofia Vitória de Almeida Oliveira	19/04/2014 NIS: 2367747177	Luma Nayara de Almeida Oliveira	BF	30/04/2021
119.	Sophia de Moraes Pereira	24/01/2011 NIS: 23619040156	Tatiane Cristina de Moraes	BF	10/07/2017
120.	Stephanny Rhanielly de Moraes Pereira	16/05/2009 NIS: 22021565784	Tatiane Cristina de Moraes	BF	10/07/2017
121.	Tayane Vitória Clemente	19/08/2014 NIS: 23684062533	Daiana Aparecida Clemente Marcelino	BPC	18/08/2021
122.	Vinicius Miguel da Rocha Ribeiro	28/01/2013 NIS:23622258264	Emily Nathalia Lisboa Ribeiro Rocha	BF	20/02/2019
123.	Vitor Gabriel da Rocha	15/07/2011 NIS: 23622439951	Emily Nathalia Lisboa Ribeiro Rocha	BF	20/02/2019
124.	Vitor Henrique Alves dos Passos	02/01/2011	Daiane Regina Alves	BF	15/01/2018



**ASSOCIAÇÃO CASA DA CRIANÇA DE JAÚ**  
**Endereço: Botelho de Miranda, 64 – Fone: (14) – 3622-3077**

**Email: casadacriancajau@uol.com.br**

----- CNPJ 50 760 685/0001-42 -----

		NIS: 23605365058			
125.	Vitor Miguel Evangelista	27/10/2010 NIS: 23606483496	Renata Luciane Evangelista	BF	12/02/2019
126.	Vitória Fernanda Bueno	28/12/2009 NIS: 23619643071	Simone Maria Bueno		03/02/2016
127.	Vitória Rebeca da Conceição	07/02/2011 NIS: 23785837824	Micaela Cristina Bento da Conceição		15/01/2018
128.	Williainy Sabrina Rodrigues Santos	25/12/2012 NIS: 23620969600	Paula Carolina Rodrigues		31/05/2021
129.	Yago Hernandez Lopes	19/06/2012 NIS: 23711319803	Regina Aparecida Camargo Lima Cruz		15/01/2019
130.	Yasmin Vitória Domingues de Almeida	09/03/2009 NIS: 22009342797	Viviane Tais Domingues	BF	03/07/2017
131.	Yngrid Beatriz Domingues de Almeida	14/03/2011 NIS: 22009345516	Viviane Tais Domingues	BF	03/07/2017
132.					
133.					



**ASSOCIAÇÃO CASA DA CRIANÇA DE JAÚ**  
**Endereço: Botelho de Miranda, 64 – Fone: (14) – 3622-3077**  
**Email: casadacriancajau@uol.com.br**

----- CNPJ 50 760 685/0001-42 -----

134.					
135.					
136.					
137.					
138.					
139.					
140.					